

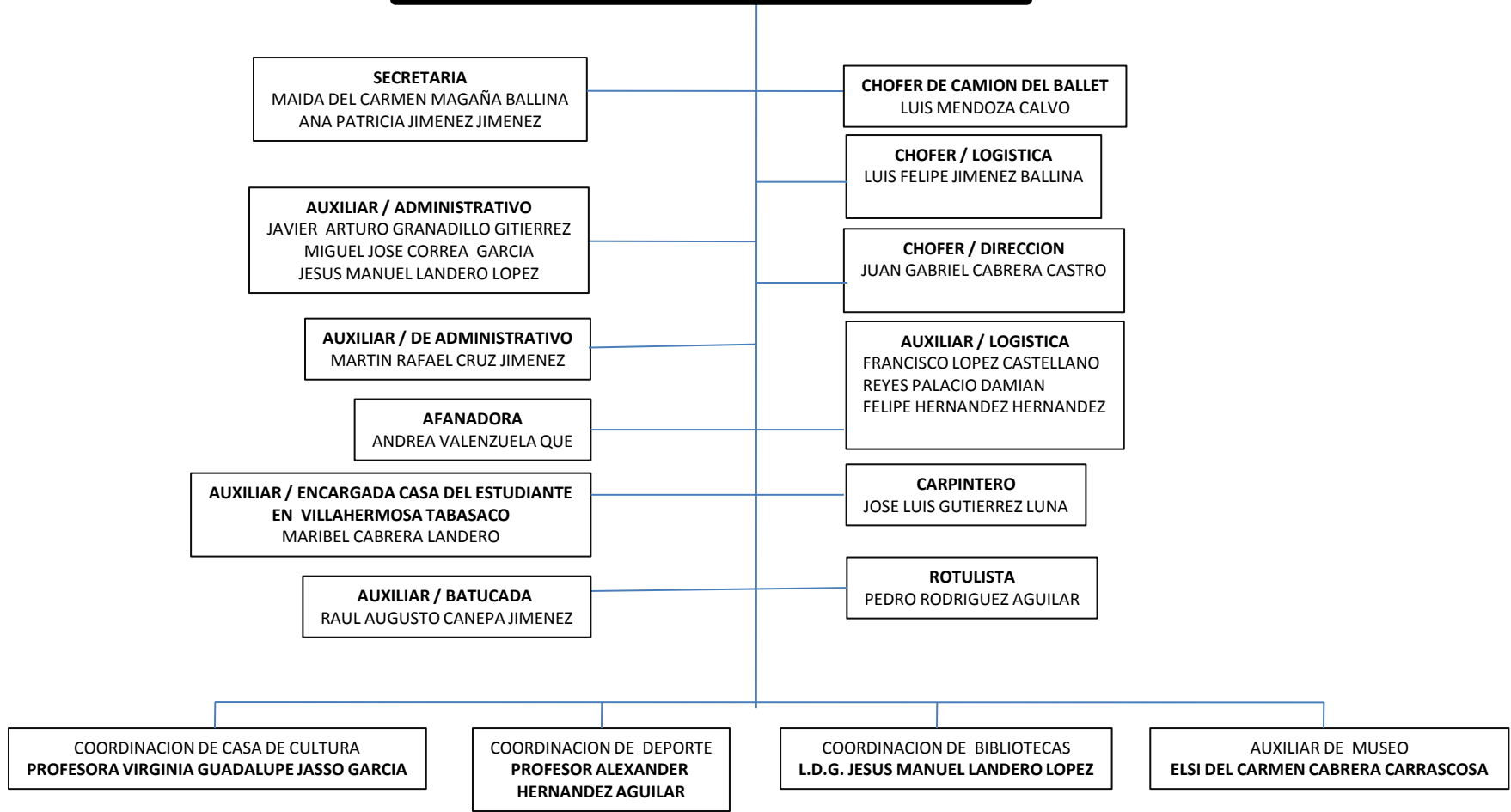

**DIRECTOR**  
**DIRECCION DE EDUCACION CULTURA Y RECREACION**  
**LIC. ANA IMELDA MARIN CORTES**





**DIRECTOR**  
DIRECCION DE EDUCACION CULTURA Y RECREACION  
**LIC. ANA IMELDA MARIN CORTES**

**COORDINACION DE CASA DE CULTURA**  
**PROFESORA VIRGINIA GUADALUPE JASSO GARCIA**

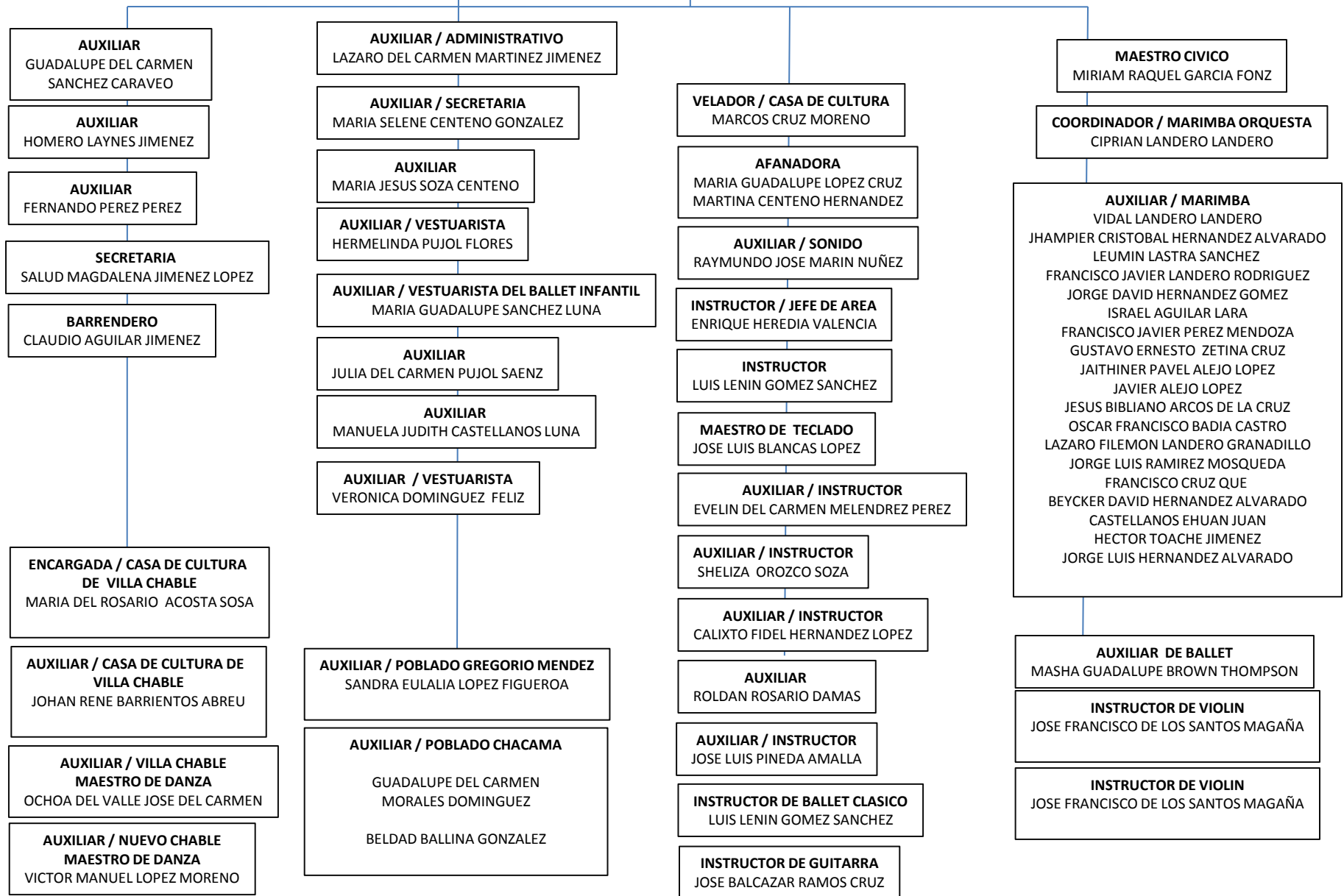

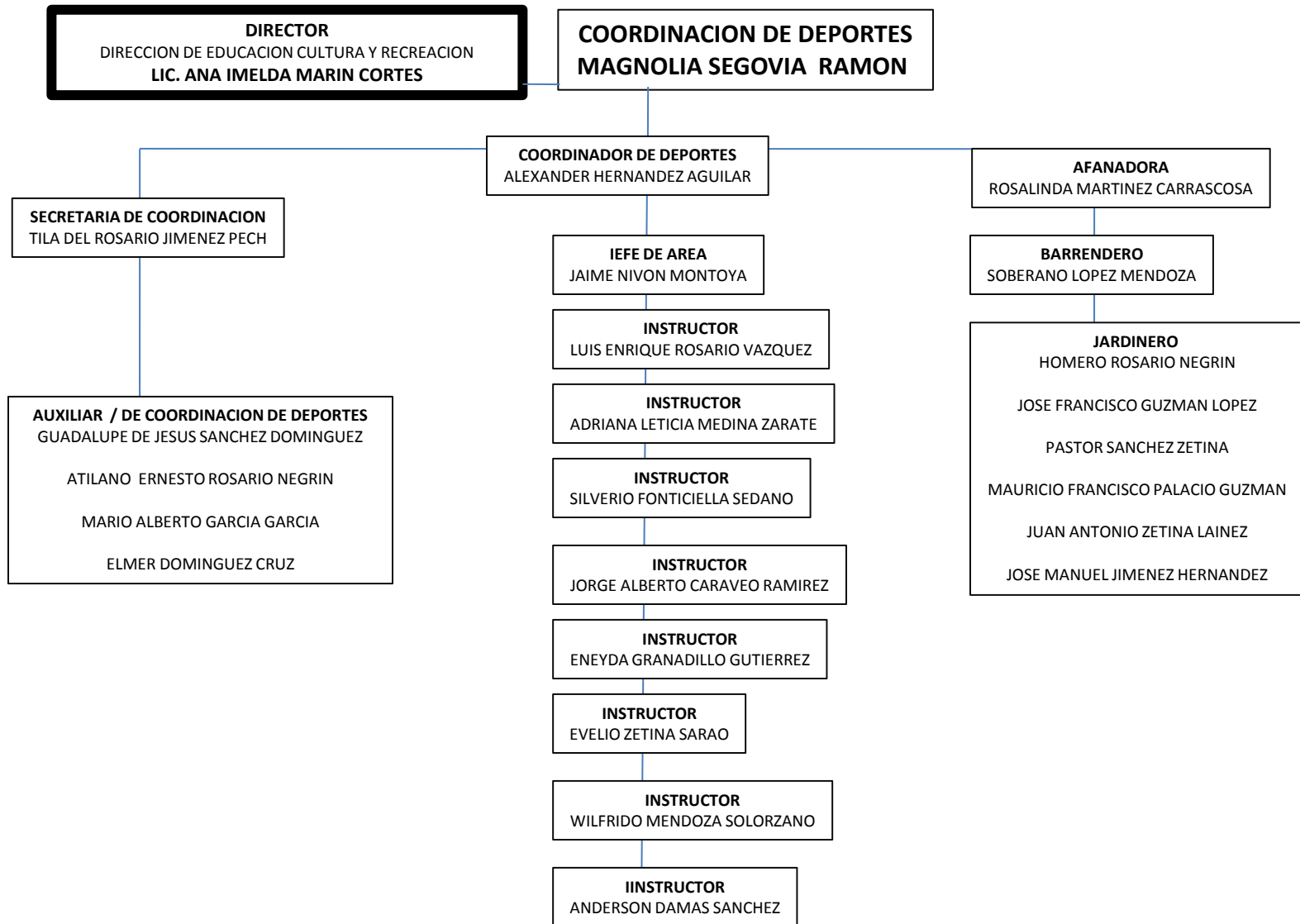

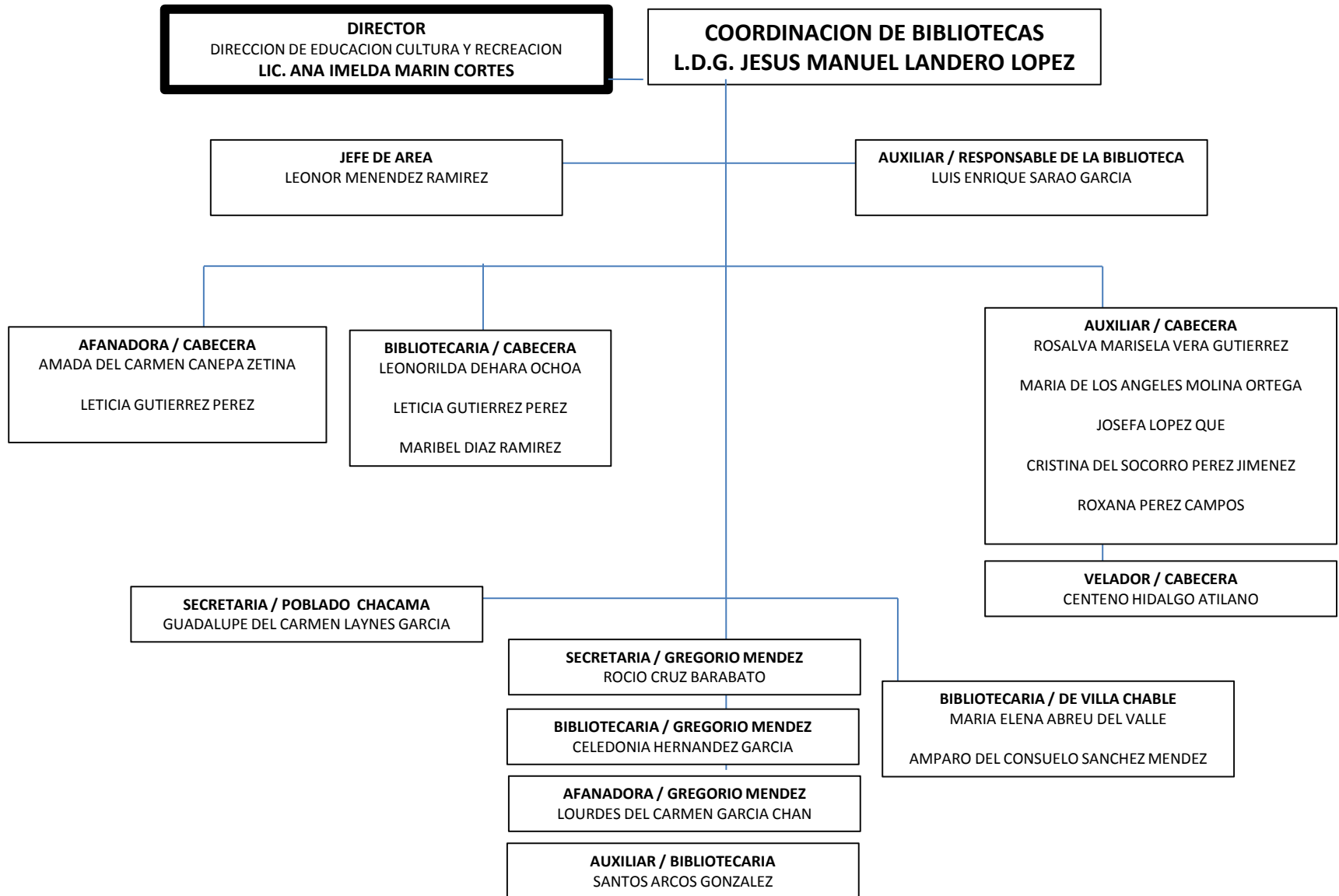

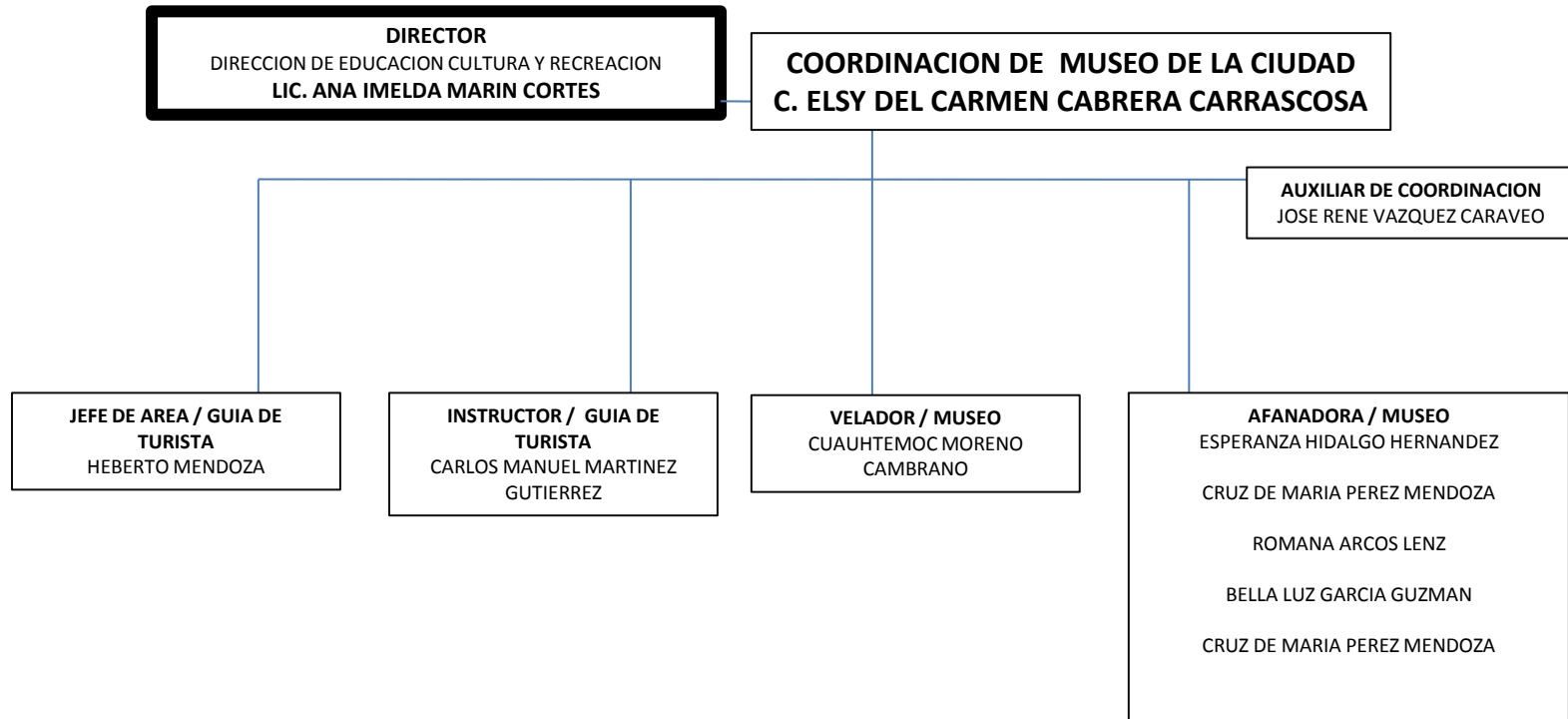



**DIRECTOR**  
DIRECCION DE EDUCACION CULTURA Y RECREACION  
**LIC. ANA IMELDA MARIN CORTES**

**AFANADOR**  
PRIMARIA OSCAR ESPINOZA  
GUADALUPE ZENTENO MARTINEZ  
EJIDO TRES LETRA

**AFANADORA**  
PRIMARIA HORACIO JIMENEZ LOPEZ  
SUSANA VAZQUEZ SANCHEZ

**AFANADORA**  
J.DE N. BLANCAS MARIPOSA  
MARIA FERNANDA CABRERA SOBERANO  
POBLADO CHACAMA

**AUXILIAR / AFANADORA DEL  
MERCADO PUBLICO**  
LUISA GOMEZ ZACARIAS  
GREGORIO MENDEZ

**SECRETARIA / PREFECTA / VILLA  
CHABLE**  
HERMENEGILDA LOPEZ JIMENEZ  
COBATAB PLANTEL 48

**AFANADORA**  
J.DE N. RICARDONAGUILAR GUTIERREZ  
TILA PEREZ CENTRENO

**AFANADOR**  
PRIMARIA GREGORIO MENDEZ  
EIDI JAEL CABRERA HIDALGO  
POBLADO CHACAMA

**AUXILIAR / NIÑERA**  
J. DE N. CRNL. GREGORIO MENDEZ  
RAFAELA VAZQUEZ SOLIS  
GREGORIO MENDEZ

**AUXILIAR  
CASA DE CULTURA**  
MANUEL PUCH JIMENEZ  
VILLA CHABLE

**AUXILIAR / BIBLIOTECA DE LA ESCUELA**  
PRIMARIA ALVARO OBREGON  
REYNA ESTHER ESTEBAN TRINIDAD

**AFANADOR**  
TELESECUNDARIA ANTONIO CABRERA G.  
LUIS ALFONSO LANDERO LANDERO  
POBLADO CHACAMA

**AFANADORA / NIÑERA**  
J. DE N. ROSALIA AGUILAR  
REYNALDA YAN ARA MARIA  
GREGORIO MENDEZ

**AFANADOR**  
CASA DE CULTURA  
RAQUEL JIMENEZ BARRIENTOS  
VILLA CHABLE

**AUXILIAR / NIÑERA**  
J.DE N. AIDA PUJOL TOBILLA  
MARIA DEL PILAR MENDOZA LOPEZ

**AFANADOR**  
ENSAD 31  
LUZ MARIA LANDERO JIMENEZ  
POBLADO CHACAMA

**AFANADOR**  
PRIMARIA JOSEFA ORTIZ DE DGUEZ.  
MARCOS MORALES CALDERON  
GREGORIO MENDEZ

**AFANADOR**  
CASA DE CULTURA  
GUADY CECILIA OCHOA MARTINEZ  
VILLA CHABLE

**AUXILIAR / MAESTRA DE COMPUTACION**  
PRIMARIA RICARDO AGUILAR  
ALBERTA MENDOZA AGUILAR

**AFANADOR**  
PRIMARIA GREGORIO CABRERA G.  
LAZARITO VALENZUELA MARIN  
POBLADO CHACAMA

**VELADOR**  
PRIMARIA JOSEFA ORTIZ DE DGUEZ.  
ENRIQUE VERA GARCIA  
GREGORIO MENDEZ

**AUXILIAR**  
PRIMARIA SALUSTINO ABREU  
GUADALUPE MARIN LEAL  
VILLA CHABLE

**AUXILIAR / NIÑERA**  
CAPEP  
BLANCA FLOR VERA GUTIERREZ

**AUXILIAR / NIÑERA**  
J. DE N. BLANCAS MARIPOSAS  
LUDINA DE LA CRUZ VALENZUELA RAMIREZ  
POBLADO CHACAMA

**AFANADOR**  
IDIFTEC NO. 9  
OSCAR BERTOLINI LANDERO  
GREGORIO MENDEZ

**AUXILIAR / INTENDENTE**  
SEC. TEC. NO. 34  
CONSUELO SANCHEZ PADILLA  
VILLA CHABLE

**AUXILIAR / SECRETARIA**  
PRIMARIA RICARDO AGUILAR  
MARTHA DE LA CRUZ CRUZ SANARAO

**AUXILIAR / SECRETARIO**  
EMSAD 31  
GENY DAVID JIMENEZ HERNANDEZ  
POBLADO CHACAMA

**AFANADOR**  
PRIMARIA JOSEFA ORTIZ DE DGUEZ.  
ROSA MARIA CABRERA LOPEZ  
GREGORIO MENDEZ

**SECRETARIA DE LA DELEGACION**  
DELEGACION  
LAIDA DEHARA MORENO  
VILLA CHABLE

**AUXILIAR / INTENDENTE**  
J.DE N. 13 DE SEPTIEMBRE  
JOSE DEL CARMEN LANDERO VAZQUEZ

**AUXILIAR / AFANADORA**  
J.DE N. BLANCAS MARIPOSAS  
MIGUELINA JIMENEZ ALEJO  
POBLADO CHACAMA

**AUXILIAR / INTENDENTE**  
J. DE N. MARIA LUISA PUJOL TOVILLA  
ARNULFO TORRES MENDOZA

**AFANADORA**  
QUE SANCHEZ BRENDA

**AUXILIAR / NIÑERA**  
J.DE N. ENCARNACION SOSA  
SANDRA SEFERINA GARCIA ALFONSO

**VELADOR**  
SECUNDARIA BENITO JUAREZ  
CARLOS JIMENEZ LOPEZ

**AUXILIAR / NIÑERA**  
J. DE N. RICARDO AGUILAR  
LAURA LANDERO VAZQUEZ

**VELADOR**  
PRIMARIA ALVARO OBREGON  
LUIS ALFONSO RAMIREZ ROSARIO

**AUXILIAR / CHOFER**  
C.A.M. NO. 6  
JESUS IVAN PEREZ GOMEZ

**SECRETARIA**  
MIRNA GARCIA GUZMAN

**AFANADORA**  
J. DE N. MARIA LUISA PUJOL  
DOMITILA VERTIZ PRIETO