



## DE.CU.R MUNICIPAL



**PROFRA SILFIDE ESTHER LARA ABREU**

Directora

**ANAPATRI GAJMENEZ JIMENEZ**

Secretaria

### DEPARTAMENTO DE LOGISTICA

#### JEFE DE DEPARTAMENTO:

- FRANCISCO LOPES CASTELLANOS

#### AUXILIARES:

- GUSTAVO MORALES VAZQUEZ

#### CARPINTEROS:

- FELIPE HERNANDEZ HERNANDEZ
- JOSE LUIS GUTIERREZ LUNA

#### ROTULISTAS:

- PEDRO RODRIGUEZ AGUIAR

#### JEFE DE AREA:

- PASCUAL DEL CARMEN VAZQUEZ PECH

#### SECRETARIAS:

- PROFRA JULIA PUJOL SAENZ
- LAYDA DE HAR AMORENO

#### AUXILIAR:

- OSE DEL CARMEN VAZQUEZ VAZQUEZ
- OSE FRANCISCO MENDOZA LUNA

#### AUXILIAR SONIDO:

- ANTON OGONZALEZ VALENZUELA
- HOMEROLAYNES JIMENEZ

#### AUXILIAR:

- RAYMUNDO MARIN NUÑEZ

#### MAESTRO EVENTOS Y VIDEOS:

- MIRIAM RAQUEL GARCIA FONSECA

#### CHOFERES:

- LUIS FELIPE JIMENEZ BALLINA
- LUIS MENDOZA CALVO
- VIGUELLEHMAN AZCAGA

#### OPERADOR DE MAQUINAS:

- LUIS ALBERTO VARGAS BARRERA

#### AFAMADORAS:

- MARTINACENTENO HERNANDEZ
- FRANCISCA QUEJUE
- MIRNAGARCIA GUZMAN

#### VELADOR:

- MARCOS CRUZ MORENO
- MANUEL LOPEZ LOPEZ



## D.E.C.U.R MUNICIPAL

**PROFRA SILFIDE ESTHER LARA ABREU**

Directora

### APOYO EN COMUNIDADES

#### GREGORIO MENDEZ:

- ROSA MARÍA CABRERA LOPEZ
- LOURDES DEL CARMEN GARCÍA CHAN
- HERNILDE SANCHEZ LOPEZ

#### POBLADO CHACAMA:

- BRENDA QUE SANCHEZ
- DJIC EMARÍA LOPEZ BAILINA

#### SINDICATO SUTSET

- BELLA LUZ GARCÍA GUZMÁN

#### COMISIONADOS EN EL IAT

- ROBERTO DAVID LANDERO JIMENEZ
- ISABEL DÍAZ CARAVEO (AFANA DORA)

#### CASA DEL ESTUDIANTE

- MARIBEL CABRERA LANDERO

#### ESC. PRIM. RICARDO AGUIAR GARCÍA

- RTA

#### ESC. PRIM. ALVARO OBREGÓN

- NATALIA NETO GUTIERREZ

#### JARDÍN DE NIÑOS "RICARDO AGUIAR"

- LAURA LANDERO VAZQUEZ

#### ESC. DE EDUC. ESPECIAL CAJAM

- PEDRO LOPEZ LAINES

#### APOYO A CAJAM

- SONIA DEL CARMEN HEREDIA JIMENEZ

#### JARDÍN DE NIÑOS POB. CHACAMA

- YENNY PATRICIA PÉREZ BAILINA

### BIBLIOTECARIAS

#### VILLACHABLE:

- MARÍA ELENA ABREU DE LVALLE

#### POBLADO CHACAMA

- CELE DONIA HERNÁNDEZ GARCÍA

RODO CRUZ BARABATO

AMPARO DEL CONSUELO SANCHEZ MENDEZ



## CASA DE LA CULTURA "JOSE CARLOS BECERRA RAMOS"

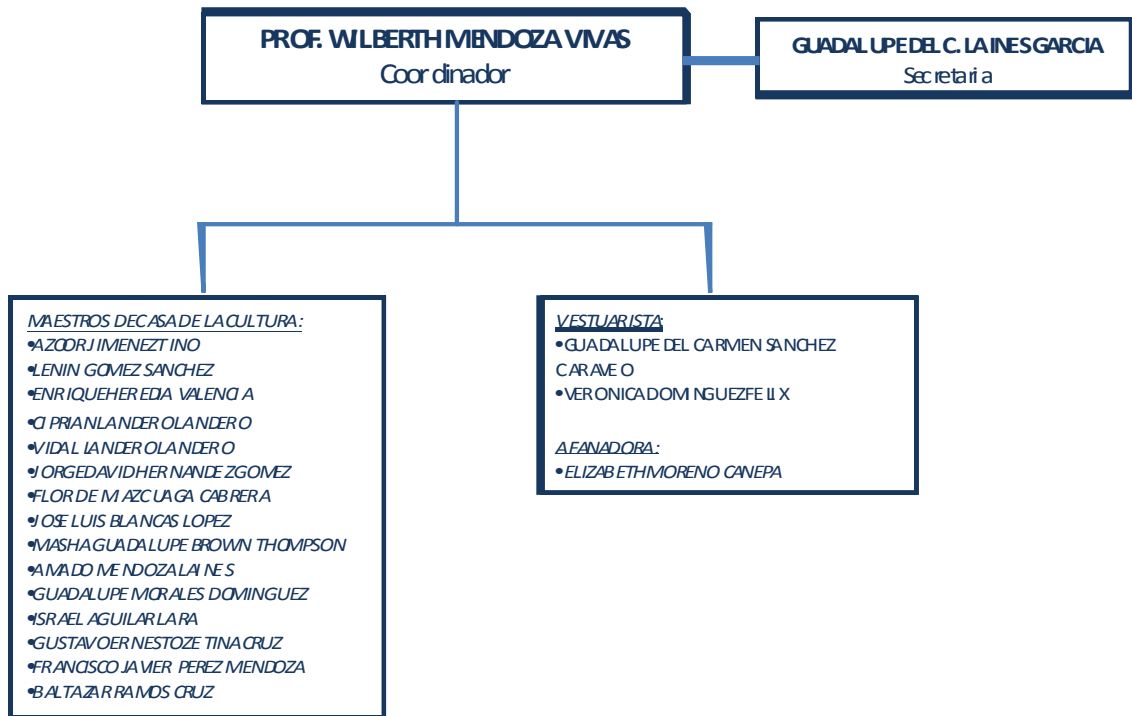



## CASA DE LA CULTURA DE VILLA CHABLE

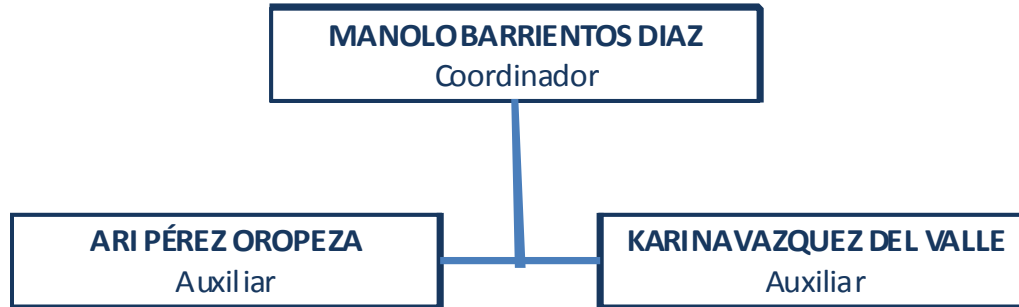



### BIBLIOTECA MUNICIPAL "JOSE DEL C. GUTIERREZ AGUILAR"

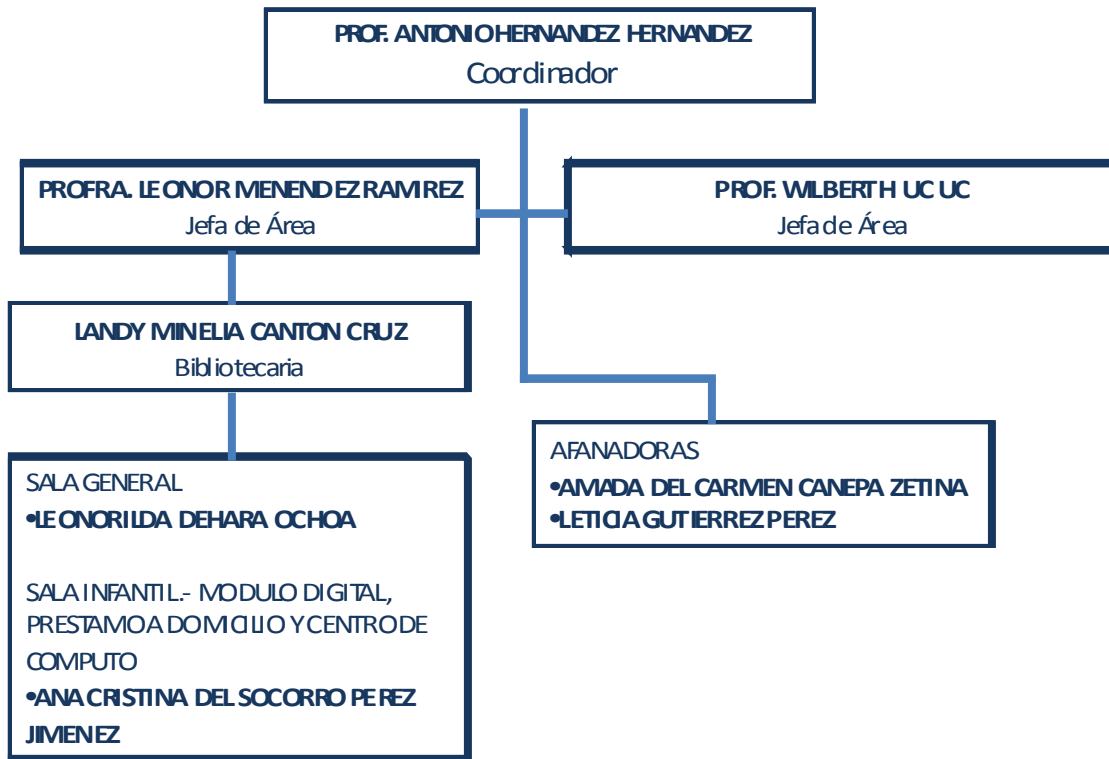



## MUSEO "ARQ. VENTURA MARIN AZCUAGA"

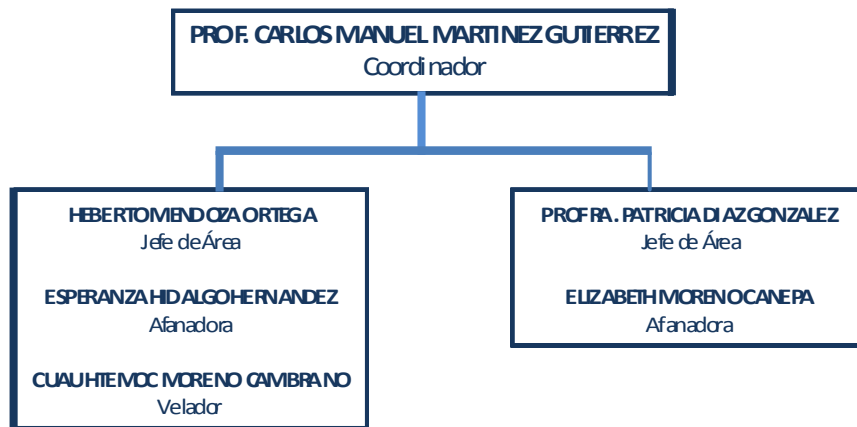



## COORDINACION DE DEPORTES

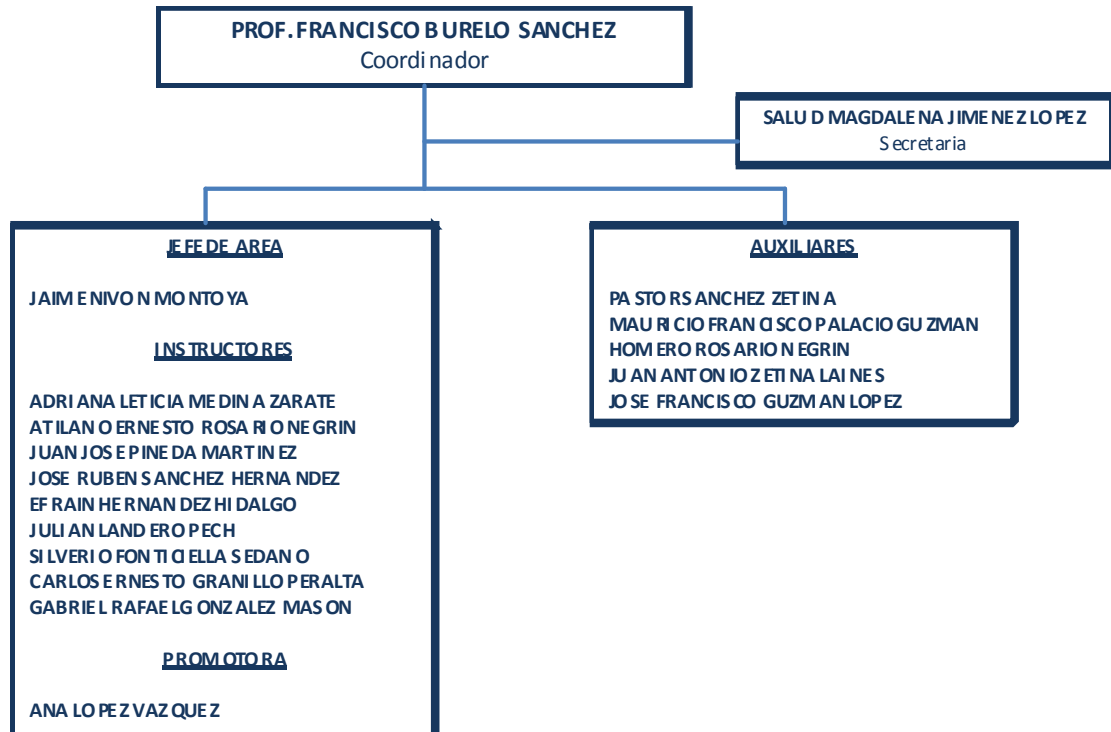



## DE CUR MUNICIPAL



**PROFRA SILVIA ESTHER LARA AUREU**  
Directora

**ANA PATRICIA JIMENEZ JIMENEZ**  
Secretaria

### DEPARTAMENTO DE LOGISTICA

#### JEFE DE DEPARTAMENTO:

- FRANCISCO LOPES CASTELLANOS

#### AUXILIARES:

- GUSTAVO MORALES VAZQUEZ

#### CABELENTEROS:

- FELIPE HERNANDEZ HERNANDEZ
- JOSE LUIS GUTIERREZ LUNA

#### ROTULISTAS:

- PEDRO RODRIGUEZ AGUILAR

#### JEFE DE AREA:

- PASCUAL DEL CARMEN VAZQUEZ FLORES

#### SECRETARIAS:

- PROFRA JULIA PUJOL SAENZ
- LAYDA DE HARANDRENO

#### AUXILIAR:

- COE DEL CARMEN VAZQUEZ VAZQUEZ
- COE FRANCISCA MORENO LUNA

#### AUXILIAR SONIDO:

- ANTONIO GONZALEZ VALENZUELA
- HOMEROLAYNES JIMENEZ

#### AUXILIAR:

- RAMUNDO MARRIN NUÑEZ

#### MAESTRO EVENTOS Y VICOS:

- VIRAVIRACQUEL GARCIA FLORES

#### CHOFERES:

- LUIS FELIPE JIMENEZ BALLINA
- LUIS MENDEZ CALVO
- VIGUELLEHIVAN AZCAGA

#### OPERADOR DE MAQUINAS:

- LUIS ALBERTO VARGAS BARRERA

#### AFANADORAS:

- MARTINACENTENO HERNANDEZ
- FRANCISCA QUEQUE
- VIRNAGARCIA GUZMAN

#### VELADOR:

- MARCOS CRUZ MORENO
- MANUEL LOPEZ LOPEZ