

UNIDAD DE ACCESO A LA INFORMACION

EMILIANO ZAPATA, TABASCO



OFICIO: CUAIP/012/2017

FECHA: 06/03/2016

ASUNTO: El que se indica

FOLIO: 00432616

RR: 152/2016-PI

UNIDAD DE ACCESO A LA INFORMACION PUBLICA DEL AYUNTAMIENTO CONSTITUCIONAL  
DEL MUNICIPIO DE EMILIANO ZAPATA, TABASCO; A 06 DE MARZO DE 2017. -----

VISTOS: Para atender mediante **Acuerdo de Disponibilidad** de la información; la solicitud de Acceso a la Información Pública, relativo al RR/152/2016-PI, folio 00432616, con el objeto de dar cumplimiento a lo ordenado en consistente en:

**SOLICITO INFORMACION DE LA INTEGRACION DE LA ESTRUCTURA ORGANICA DE TODOS LOS NIVELES EN SU TOTALIDAD DE LA ADMINISTRACION MUNICIPAL POR CARGO, GRADO DE ESTUDIOS, NOMBRE, EDADES, SEXO, SUELDO, SALARIOS, BONOS Y/OCOMPENSACIONES (SIC).**

En razón a lo anterior se aclara que la Ley de Transparencia y Acceso a la información Pública, en su artículo 9 Fracción VI y IX, prevé que la información se otorgará en el estado en que se encuentre y no se sujetara a procesamiento alguno, se tomó en consideración el principio de máxima publicidad y transparencia, se otorga al solicitante la información en los términos requeridos. Visto lo anterior:

----- SE ACUERDA -----

**PRIMERO.** - Con fundamento en los artículos 50, 67, 129, 130, 132, 138 de la Ley de Transparencia y Acceso a la Información Pública, 43, 45 último párrafo y 48 del Reglamento de la Ley; y después de recibir la solicitud de acceso vía INFOMEX, signado por Lorena Beauregard de los Santos, hago de su conocimiento que la información solicitada se encuentra disponible por ser información de carácter publica misma que se anexa a continuación.

**SEGUNDO.** - En virtud de que Lorena Beauregard de los Santos, solicito recibir la información en copias certificadas remítase constancias al órgano garante junto con el oficio de cumplimiento.

**TERCERO.** - Se le hace saber al solicitante que en términos del artículo 137 de la Ley de Transparencia y acceso a la Información Pública del estado de Tabasco, la información otorgada fue proporcionada por cada una de las unidades administrativas que la producen, administran, manejan, archivan y conservan, en este caso en específico la Dirección de Administración de este Ayuntamiento. Cabe aclarar que esta área aplico en estricto sentido el articulo 76 fracción VIII que a la letra dice:

**VIII.** La remuneración bruta y neta de todos los Servidores Públicos **de base o de confianza...**"

**CUARTO.-** Publíquese la solicitud recibida y la respuesta dada en el portal de transparencia de la plataforma municipal, <http://emilianozapatabasco.gob.mx/transparencia/estrados> electrónicos tal como lo señala el artículo 10 fracción I, inciso e) de la Ley de Transparencia y Acceso a la información Pública del Estado de Tabasco y 12 de los Lineamientos Generales para el cumplimiento de las Obligaciones de Transparencia de los sujetos Obligados en el Estado de Tabasco, para los efectos correspondientes.

**QUINTO:** Este sujeto obligado queda a disposición del Órgano Garante en aras del acceso a la información pública sujetándose en tomo momento a sus determinaciones.

Así lo acordó, manda y firma, el C. Titular de la Unidad de Acceso a la Información Pública, Lic. José Ramón Solana Peña, a los 06 días del mes de marzo del 2017.

Notifíquese y cúmplase. -

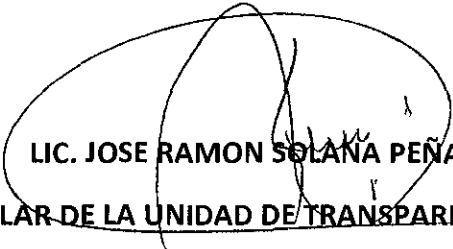
  
**LIC. JOSE RAMON SOLANA PEÑA**  
**TITULAR DE LA UNIDAD DE TRANSPARENCIA Y**  
**ACCESO A LA INFORMACION PÚBLICA**



AYUNTAMIENTO CONSTITUCIONAL  
EMILIANO ZAPATA, TABASCO  
2016 - 2018



## Dirección de Administración

"2017, Año del Centenario de la Promulgación de la Constitución Política de los Estados Unidos Mexicanos".

**No. de oficio:** D'A/125/2017.

**Asunto:** El que se indica.

Emiliano Zapata, Tabasco; a 03 de Marzo del 2017.

**Lic. José Ramón Solana Peña**

Titular de la Unidad de Transparencia y  
Acceso a la Información Pública.

Presente.

Derivado del recurso de revisión No. RR/152/2016-PI, me permito informar a Usted, lo siguiente: Que la estructura orgánica de todos los niveles en su totalidad de la administración municipal, se encuentra disponible en el portal de transparencia de este sujeto obligado, no es un requisito que se ingresó, no estamos obligados a procesar la información por edad, cargo, sexo, grado de estudios, nombres y demás datos que solicita el recurrente. En cuanto a las percepciones salariales, me permito anexar la documentación solicitada en copia certificada y medio magnético, con el objeto de solventar la resolución.

Sin otro particular reciba un cordial saludo.

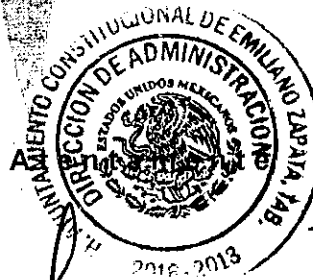

**MAE. María Teresa Arcos Luna**  
Directora de Administración

C.c.p. Archivo.



AYUNTAMIENTO CONSTITUCIONAL  
DE EMILIANO ZAPATA, TABASCO  
2016-2018

Registro:  
CM/MO/01/2016

Fecha de autorización:  
16 de Agosto de 2016



#### IV.- ESTRUCTURA ORGANICA

La Presidencia Municipal se encuentra integrada por:

- **Presidente Municipal**
- **Secretario Particular**
- **Coordinación de Asesores**
- **Coordinación de Comunicación Social**

Entidad responsable de su elaboración Presidencia Municipal	Entidad responsable de su autorización Contralor Municipal	Fecha de su última autorización o aprobación 16 de Agosto de 2016
--	---	--

000001



AYUNTAMIENTO CONSTITUCIONAL  
DE EMILIANO ZAPATA, TABASCO  
2016-2018

Registro:  
CM/MO/01/2016

Fecha de autorización:  
16 de Agosto de 2016



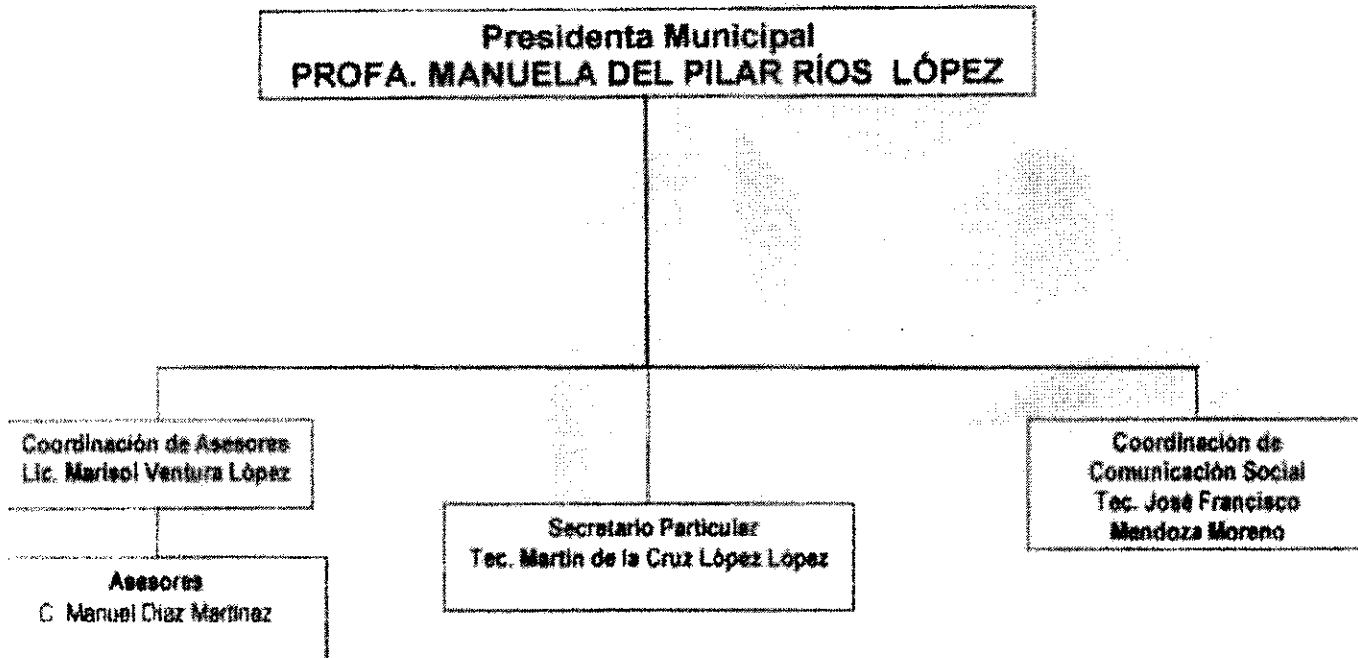

### V.- ORGANIGRAMA GENERAL



Unidad responsable de su elaboración  
Presidencia Municipal

Unidad responsable de su autorización  
Contratador Municipal

Fecha de su última autorización o aprobación  
16 de Agosto de 2016



	Ayuntamiento Constitucional Emiliano Zapata, Tabasco 2016-2018	REGISTRO: CM/MO/02/2016	
		FECHA DE AUTORIZACION:	
		29 de Julio del 2016	

#### IV.- ESTRUCTURA ÓRGANICA

La Secretaria se encuentra integrada por:



- Secretario del Ayuntamiento
  
- Coordinador de Delegados
  
- Coordinador de Rastro Municipal
  
- Jefe de Área de Reclutamiento
  
- Oficial del Registro Civil

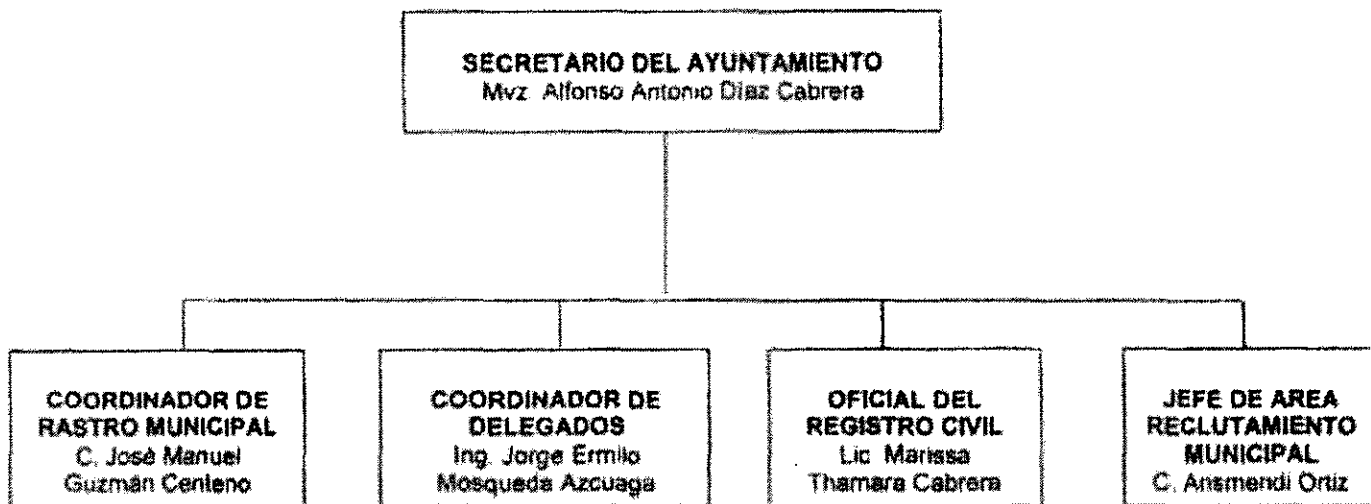

Unidad Responsable de su Elaboración	Unidad Responsable de su Autorización	Fecha de su Última Autorización o Aprobación
Secretaria	Contraloría Municipal	29 de Julio del 2016

	Ayuntamiento Constitucional Emiliano Zapata Tabasco 2016-2018	REGISTRO: EM/MO/02/2016	
		FECHA DE AUTORIZACION: 29 de Julio del 2016	

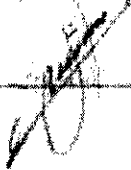
## V.- ORGANIGRAMA GENERAL



Unidad Responsable de su Elaboración 	Unidad Responsable de su Autorización 	Fecha de su Última Autorización o Aprobación 29 de Julio del 2016
Secretaría	Contraloría Municipal	

	<p style="text-align: center;"><b>AYUNTAMIENTO CONSTITUCIONAL DE EMILIANO ZAPATA, TABASCO. 2016-2018</b></p>	
		<p>REGISTRO: CM/MP/07/2016 FECHA DE AUTORIZACION: 07/11/2016:</p>

## ESTRUCTURA ORGÁNICA

- Un Director.
- Una Coordinadora de Turismo.
- Jefes de departamento, y se categorizan de la siguiente manera:
  - ✓ Jefe de Departamento ( Enlace Administrativo)
  - ✓ Jefe de Departamento (Planeación y Seguimiento de Proyectos).
  - ✓ Jefe de Departamento (Fomento al Empleo y las PyMEs).

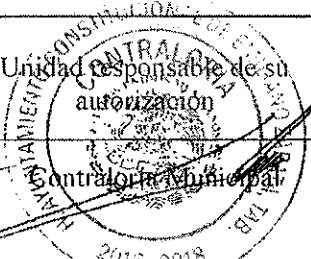
 Unidad responsable de su elaboración	 Unidad responsable de su autorización	Fecha de última autorización o aprobación
Dirección de Fomento Económico y Turismo	Contraloría Municipal	07/11/2016





**AYUNTAMIENTO  
CONSTITUCIONAL DE  
EMILIANO ZAPATA, TABASCO.  
2016-2018**



REGISTRO: CM/MP/07/2016

FECHA DE AUTORIZACION:  
07/11/2016:

**ORGANIGRAMA GENERAL**

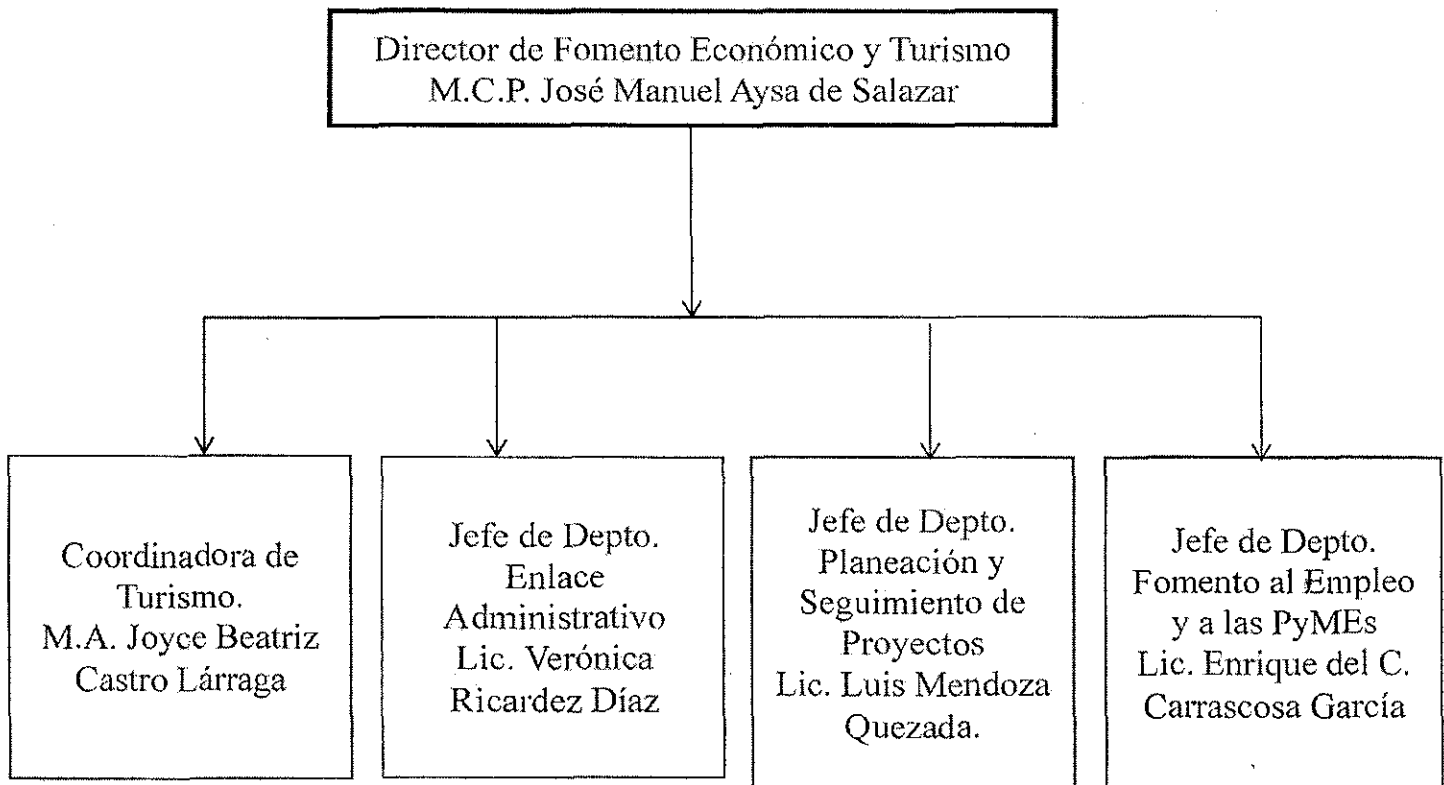

		Fecha de última autorización o aprobación
Dirección de Fomento Económico y Turismo	Contraloría Municipal	07/11/2016

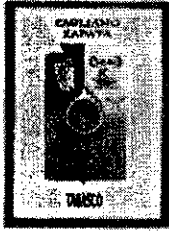

AYUNTAMIENTO  
CONSTITUCIONAL  
EMILIANO ZAPATA, TAB.  
2016 - 2018



Registro: CM/MO/17/2016  
Fecha de actualización:

## Estructura orgánica

I. Directora de Administración

II. Coordinador de la Central Camionera

III. Recursos humanos

IV. Bienes patrimoniales

1. Parque vehicular

V. Recursos materiales y servicios generales

1. Almacén
2. Facturación
3. Energéticos
4. Cotizaciones y pedidos

Unidad responsable de su elaboración	Unidad responsable de su autorización	Fecha de su última autorización o aprobación
Dirección de Administración	Contraloría Municipal	30 de Septiembre de 2016

000007



AYUNTAMIENTO  
CONSTITUCIONAL  
EMILIANO ZAPATA, TAB.  
2016 - 2018



Registro: CM/MO/17/2016  
Fecha de actualización:

## Organigrama General

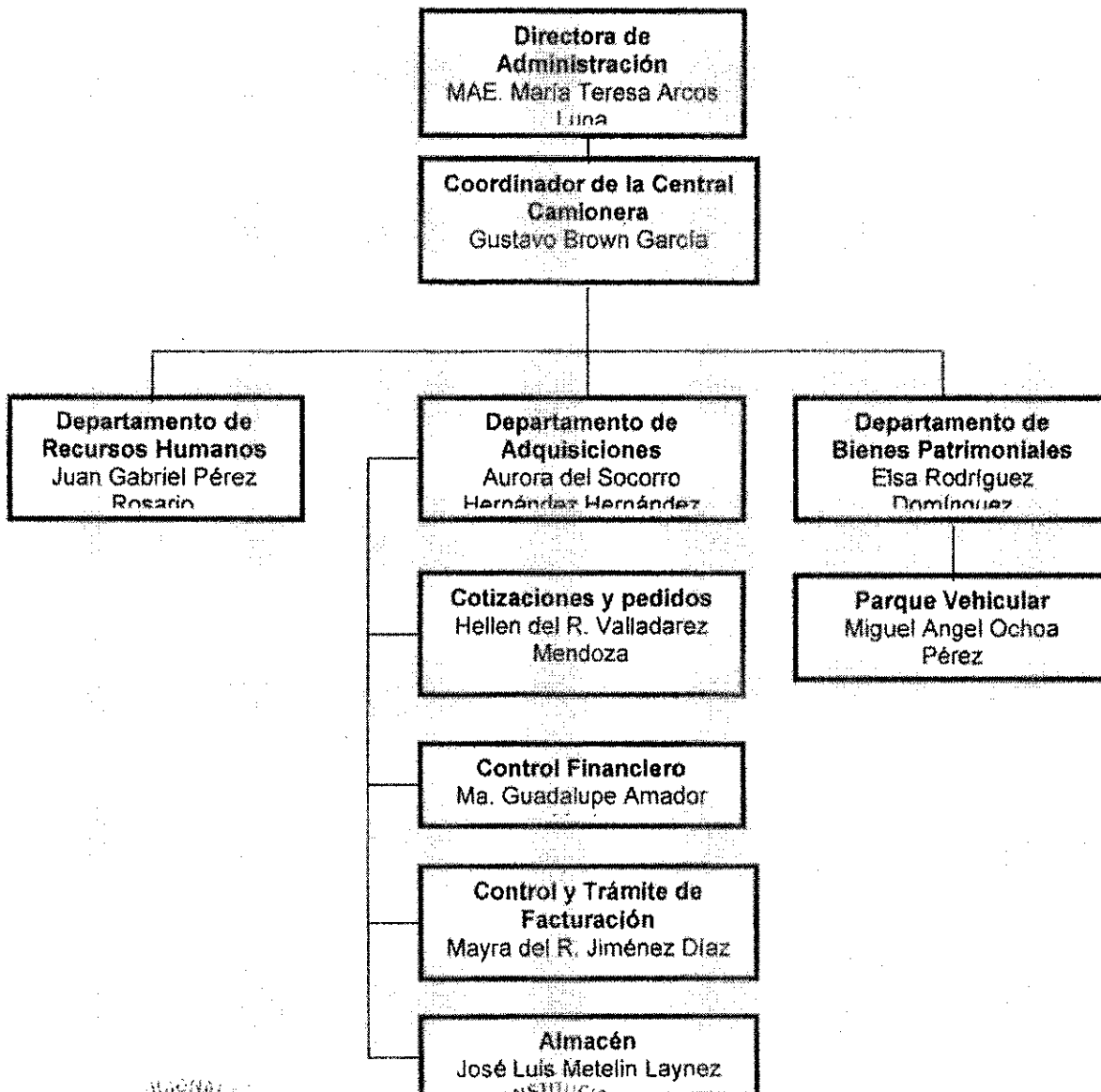



Unidad responsable de su elaboración  
Dirección de Administración

Unidad responsable de su autorización  
Contraloría Municipal

Fecha de su última autorización o aprobación  
30 de Septiembre de 2016

000008

	<b>AYUNTAMIENTO CONSTITUCIONAL EMILIANO ZAPATA, TAB. 2016-2018</b>	
		<b>Registro: CM/MO/15/2016</b>
		<b>Fecha de Autorización: 17 de Noviembre de 2016</b>

#### 4.- ESTRUCTURA ORGANICA

Para la eficiente realización de sus funciones la Dirección de Atención a las Mujeres del Ayuntamiento de Emiliano Zapata, Tabasco se auxiliara con la siguiente estructura orgánica:

1.- **Directora.**

2.- **Departamento de Psicología.**

2.1- Asesorías Psicológica.

3.- **Auxiliar.**

3.1- Información, recepción y atención al público.

7

Unidad responsable de su elaboración	Unidad responsable de su Autorización	Fecha de su ultima autorización o elaboracion
Dirección de Atención a las Mujeres	Contraloría Municipal	17 de Noviembre de 2016

000009



AYUNTAMIENTO  
CONSTITUCIONAL  
EMILIANO ZAPATA, TAB.  
2016-2018



Registro: CM/MO/15/2016



Fecha de Autorización:

17 de Noviembre de 2016

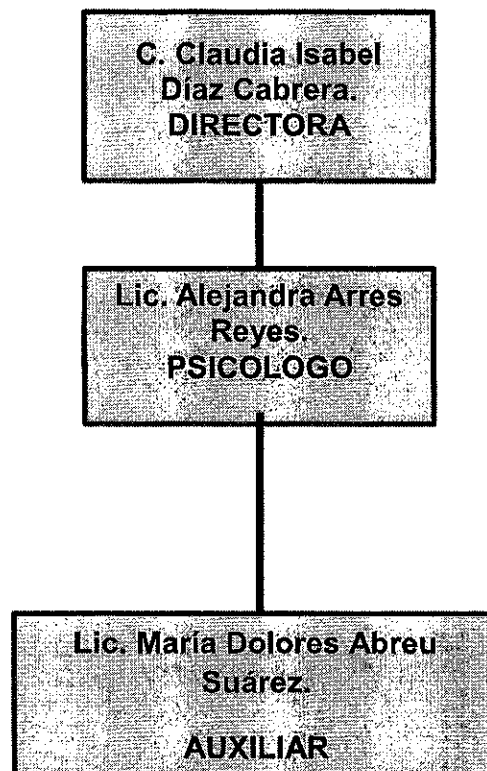
## 5.- ORGANIGRAMA





Unidad responsable de su elaboración	Unidad responsable de su Autorización	Fecha de su última autorización o elaboración
Dirección de Atención a las Mujeres	Contraloría Municipal	17 de Noviembre de 2016

	<p><b>AYUNTAMIENTO CONSTITUCIONAL EMILIANO ZAPATA, TAB. 2016 - 2018</b></p>	 <p><b>REGISTRO: CM/MO/12/2016 FECHA DE AUTORIZACIÓN:</b></p>
---	---	--

### ESTRUCTURA ORGANICA

- **DIRECTOR**  
Asistente administrativo
  
- **AREA ADMINISTRATIVA**  
Secretarias
  
- **AREA OPERATIVA**  
Oficiales operativos  
Agentes operativos
  
- **AREA OPERATIVA EDUCADORAS VIALES**  
Agentes operativos
  
- **ÁREA DE RETEN**  
Agentes operativos



Unidad responsable de su elaboración	Unidad responsable de su autorización	Fecha de su última autorización o aprobación
Dirección de Tránsito	Contraloría Municipal	

	<b>AYUNTAMIENTO CONSTITUCIONAL EMILIANO ZAPATA, TAB. 2016 - 2018</b>	 <p style="text-align: center;">UNIDAD DE TRÁNSITO <b>EMILIANO ZAPATA</b> AYUNTAMIENTO 2016-2018</p> <p><b>REGISTRO: CM/MO/12/2016</b> <b>FECHA DE AUTORIZACIÓN:</b></p>
---	--	--

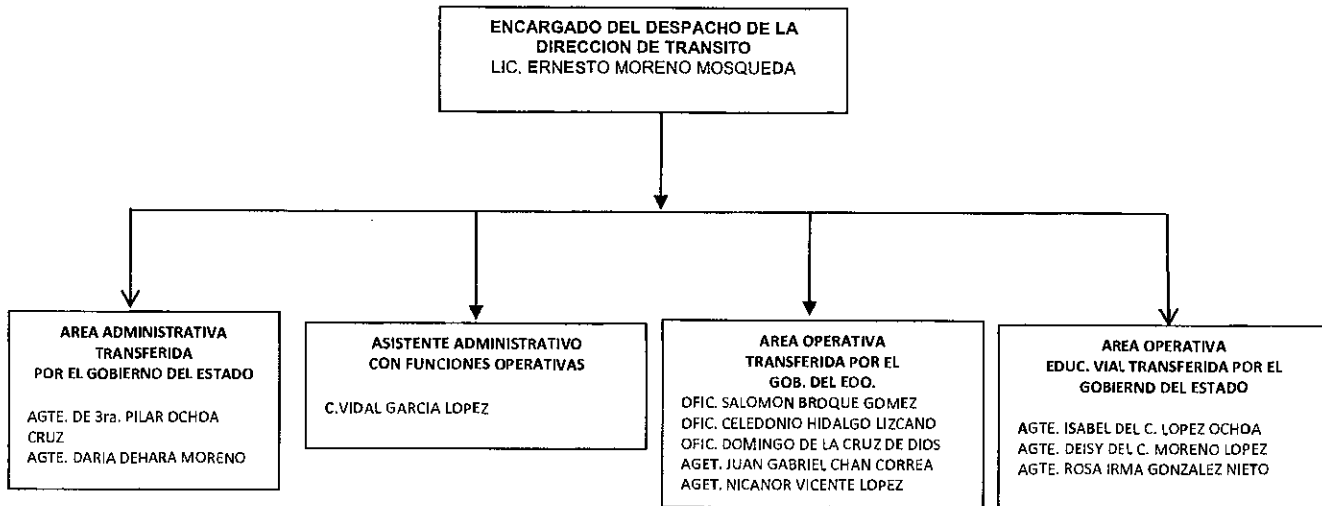
### ORGANIGRAMA GENERAL



Unidad responsable de su elaboración	Unidad responsable de su autorización	Fecha de su última autorización o aprobación
<b>Dirección de Tránsito</b>	<b>Contraloría Municipal</b>	

	<p><b>“Ayuntamiento Constitucional de Emiliano Zapata, Tabasco 2016 – 2018”</b></p>	 <p>Registro: CM/MO/16/2016</p> <p>Fecha de autorización: 05/08/2016</p>
---	---	---

## ESTRUCTURA ORGÁNICA

- Dr. David Santillán Figueroa  
Coordinador General del DIF Municipal
- Francisca Frías de la Cruz  
Asesor
- Tec. Sebastián García Hernández  
Coordinador del Programa de Desayunos Escolares
- Lic. Gómez Cruz Samuel  
Coordinador del Programa INARAM
- Dr. Juan Manuel Cruz Olan  
Coordinador de la Casa del Diabético
- Psic. Verónica Acosta Arias  
Coordinadora de Casa Dia
- C. Elva Nicasia Azcuaga Gutiérrez  
Coordinadora de Guardería Infantil
- Lic. Sarai Castillo Alfaro  
Procuradora de la Defensa del Menor y la Familia
- Lic. Ana Lilia Sánchez Trujillo  
Coordinadora del Programa Pamiar

Unidad Responsable de su Elaboración	Unidad Responsable de su Autorización	Fecha de su Última Autorización o Aprobación
Coordinación del DIF Municipal	Contraloría Municipal	09/ SEPTIMBRE /2016

000013



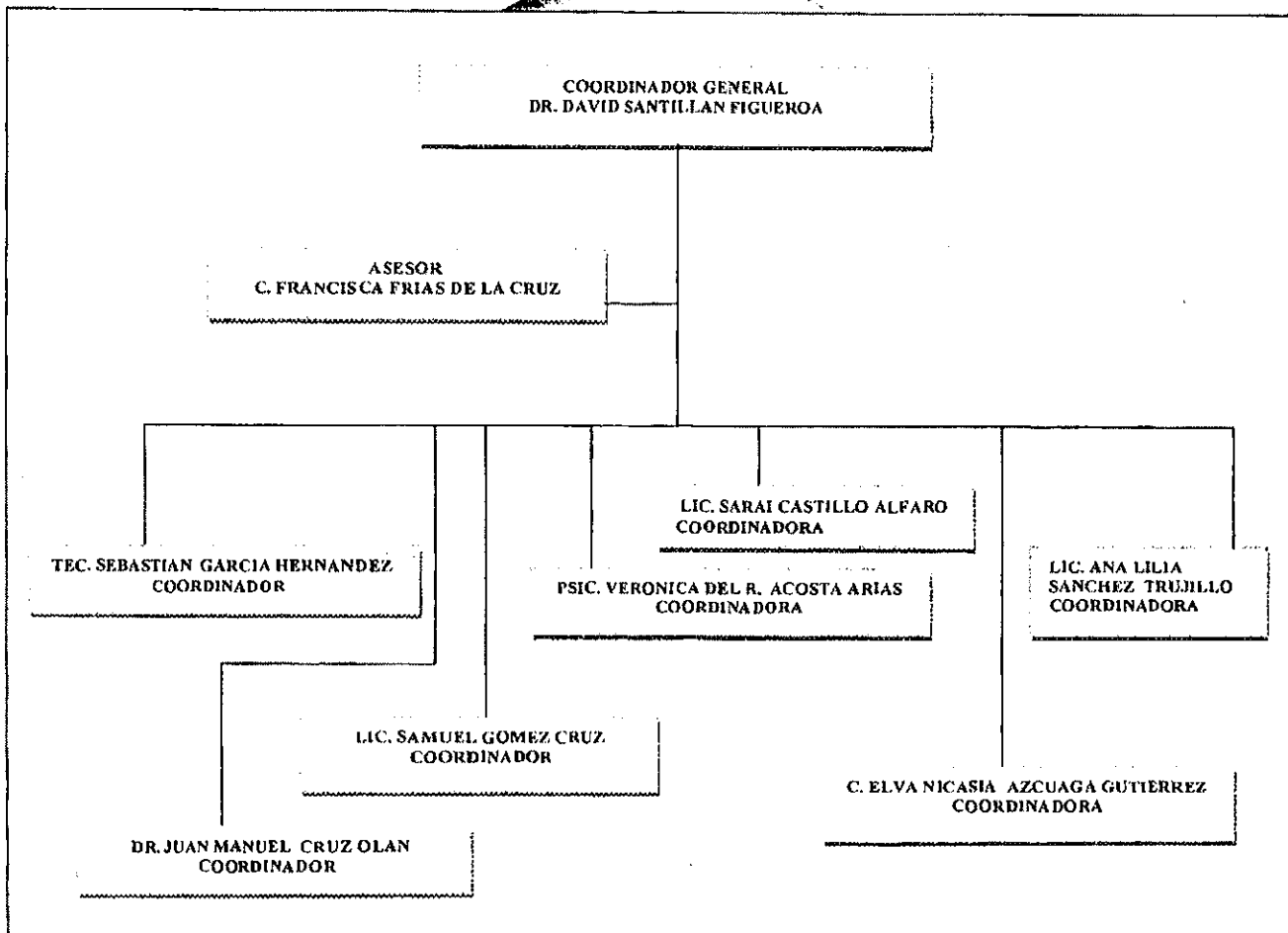

	<b>“Ayuntamiento Constitucional de Emiliano Zapata, Tabasco 2016 – 2018”</b>	
		<b>Registro: CM/MO/16/2016</b>
		<b>Fecha de autorización: 05/08/2016</b>

## ORGANIGRAMA



Unidad Responsable de su Elaboración	Unidad Responsable de su Autorización	Fecha de su Última Autorización o Aprobación
Coordinación del DM Municipal	Coordinación Municipal	09/ SEPTIMBRE /2016

000014

	<b>“Ayuntamiento Constitucional de Emiliano Zapata, Tabasco 2016 – 2018”</b>	 <b>EMILIANO ZAPATA</b>
		<b>Registro: CM/MO/16/2016</b>
		<b>Fecha de autorización: 05/08/2016</b>

## VISIÓN

Ser un organismo líder en la promoción del Desarrollo Sustentable y Ambiental del Municipio de Emiliano Zapata y la Región de los Ríos, con acciones innovadoras y de beneficio para el fomento de actividades económicas amigables con el medio ambiente, así mismo establecer normas, políticas y acciones para lograr un equilibrio ambiental, definir propuestas de educación ambiental, conservación y desarrollo sustentable, vinculando este enfoque con las demás Unidades Administrativas del Ayuntamiento.

## ESTRUCTURA ORGÁNICA

- Director
- Jefe de departamento (2)

## ORGANIGRAMA

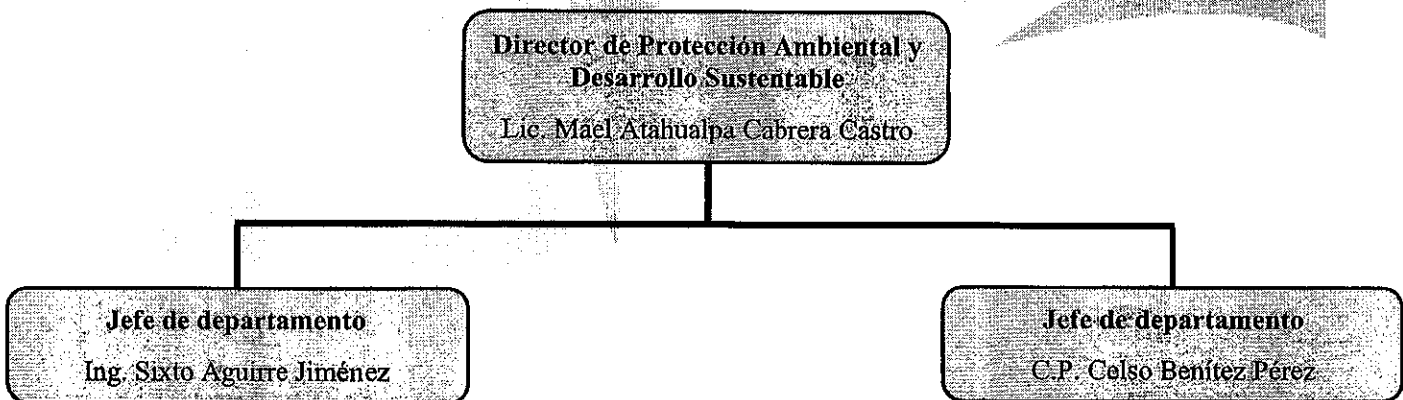

Unidad Responsable de su elaboración	Unidad Responsable de su autorización	Fecha de su última autorización o aprobación
Dirección de Protección Ambiental y Desarrollo Sustentable	Contraloría Municipal	05/Agosto/2016

000015



MANUAL DE ORGANIZACIÓN DE LA  
DIRECCIÓN DE PROGRAMACIÓN



REGISTRO  
CM/MO/04/2016

FECHA DE AUTORIZACIÓN  
30-05-2016

### ESTRUCTURA ORGÁNICA

- Directora
- Jefe de departamento (1)
- Jefe de área (3)
- Secretaria (2)

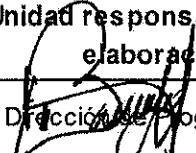

Unidad responsable de su elaboración	Unidad responsable de su autorización	Fecha de su última autorización o actualización
 Dirección de Programación	 Contraloría Municipal	30-05-16

000016



MANUAL DE ORGANIZACIÓN DE LA  
DIRECCIÓN DE PROGRAMACIÓN



REGISTRO  
CM/MO/04/2016  
FECHA DE AUTORIZACIÓN  
30-05-2016

### ORGANIGRAMA DE LAS DIRECCIÓN DE PROGRAMACIÓN



Unidad responsable de su elaboración	Unidad responsable de su autorización	Fecha de su última autorización o actualización
		30-05-16





	<p>AYUNTAMIENTO CONSTITUCIONAL EMILIANO ZAPATA, TAB. 2016 - 2018</p>	 <p>Registro: CM/MO/05/2016 Fecha de actualización: 27 de Mayo de 2016.</p>
---	--	--

#### IV.- ESTRUCTURA ORGÁNICA

- Contralor Municipal
  - Jefe de Área Contable
  - Jefe de Departamento Jurídico
  - Jefe de Área de Proyectos
  - Jefe de Área de Supervisión de Obras



Unidad responsable de su elaboración	Unidad responsable de su autorización	Fecha de su última autorización o aprobación
Contraloría Municipal	Contraloría Municipal	27 de Mayo de 2016

	<p>AYUNTAMIENTO CONSTITUCIONAL EMILIANO ZAPATA, TAB. 2016 - 2018</p>	 <p>Registro: CM/MO/05/2016 Fecha de actualización: 27 de Mayo de 2016.</p>
---	--	--

#### IV.- ESTRUCTURA ORGÁNICA

- Contralor Municipal
  - Jefe de Área Contable
  - Jefe de Departamento Jurídico
  - Jefe de Área de Proyectos
  - Jefe de Área de Supervisión de Obras



Unidad responsable de su elaboración	Unidad responsable de su autorización	Fecha de su última autorización o aprobación
Contraloría Municipal	Contraloría Municipal	27 de Mayo de 2016



AYUNTAMIENTO  
CONSTITUCIONAL  
EMILIANO ZAPATA, TAB.  
2016 - 2018



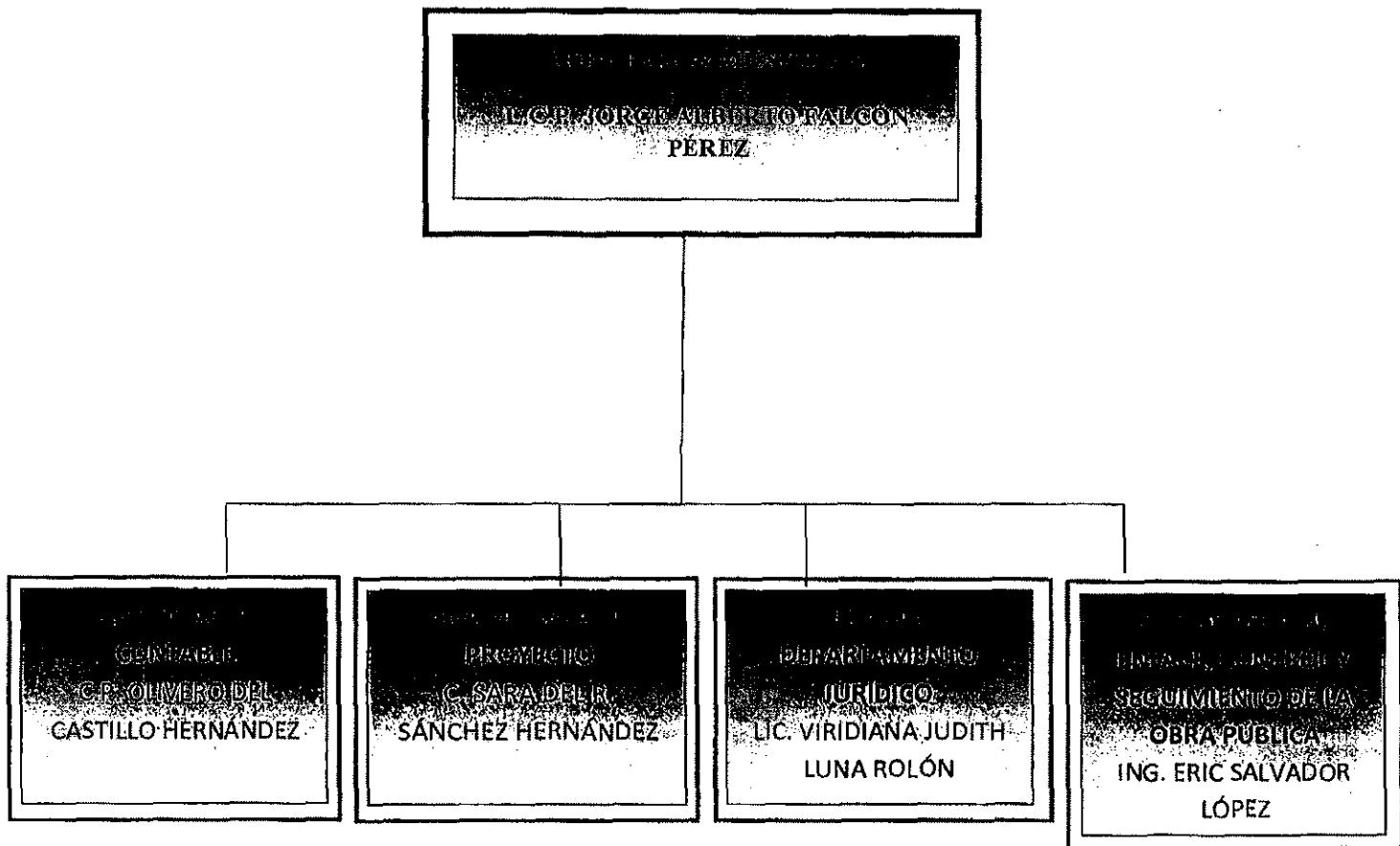

Registro: CM/MO/05/2016  
Fecha de actualización: 27 de  
Mayo de 2016.

## V.- ORGANIGRAMA GENERAL



Unidad responsable de su elaboración	Unidad responsable de su autorización	Fecha de su última autorización o aprobación
Contraloría Municipal	Contraloría Municipal	27 de Mayo de 2016

	<p style="text-align: center;">AYUNTAMIENTO CONSTITUCIONAL EMILIANO ZAPATA, TAB. 2016 - 2018</p>	 <p>Registro: CM/MO/17/2016 Fecha de actualización: 27 de Julio de 2016.</p>
---	--	---

### Estructura Orgánica

La Unidad Municipal de Protección Civil dentro de su estructura y fortalecimiento, cuenta con el personal capacitado para atender las contingencias, inspecciones y verificaciones que se presenten dentro del Municipio de Emiliano Zapata, se conforma de:

- Un Coordinador de la Unidad de Protección Civil
- Departamento Administrativo
- Departamento de Inspección y Operativo
- Departamento de Capacitaciones
- Operador de Transporte Acuático

### Personal Jurídico

La Coordinación de Protección Civil debe de contar con un Departamento jurídico que será el responsable de iniciar, desahogar y concluir los procedimientos administrativos por instrucción del Encargado de la Unidad de Protección Civil, en contra de la persona moral o física que viole las normas que regulan las medidas de seguridad, que sean de la competencia de esta autoridad, dará asesoría legal en todo lo concerniente al desarrollo de las inspecciones o verificaciones, levantamiento de actas. Esta función la tendrá a su cargo el

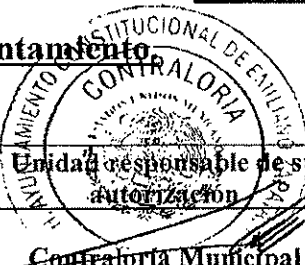

**Director Jurídico del Ayuntamiento**



Unidad responsable de su elaboración	Unidad responsable de su autorización	Fecha de su última autorización o aprobación
Unidad de Protección Civil	Contraloría Municipal	27 de Julio de 2016

000021



	<p>AYUNTAMIENTO CONSTITUCIONAL EMILIANO ZAPATA, TAB. 2016 - 2018</p>	
		<p>Registro: CM/MO/17/2016 Fecha de actualización: 27 de Julio de 2016.</p>

## ORGANIGRAMA

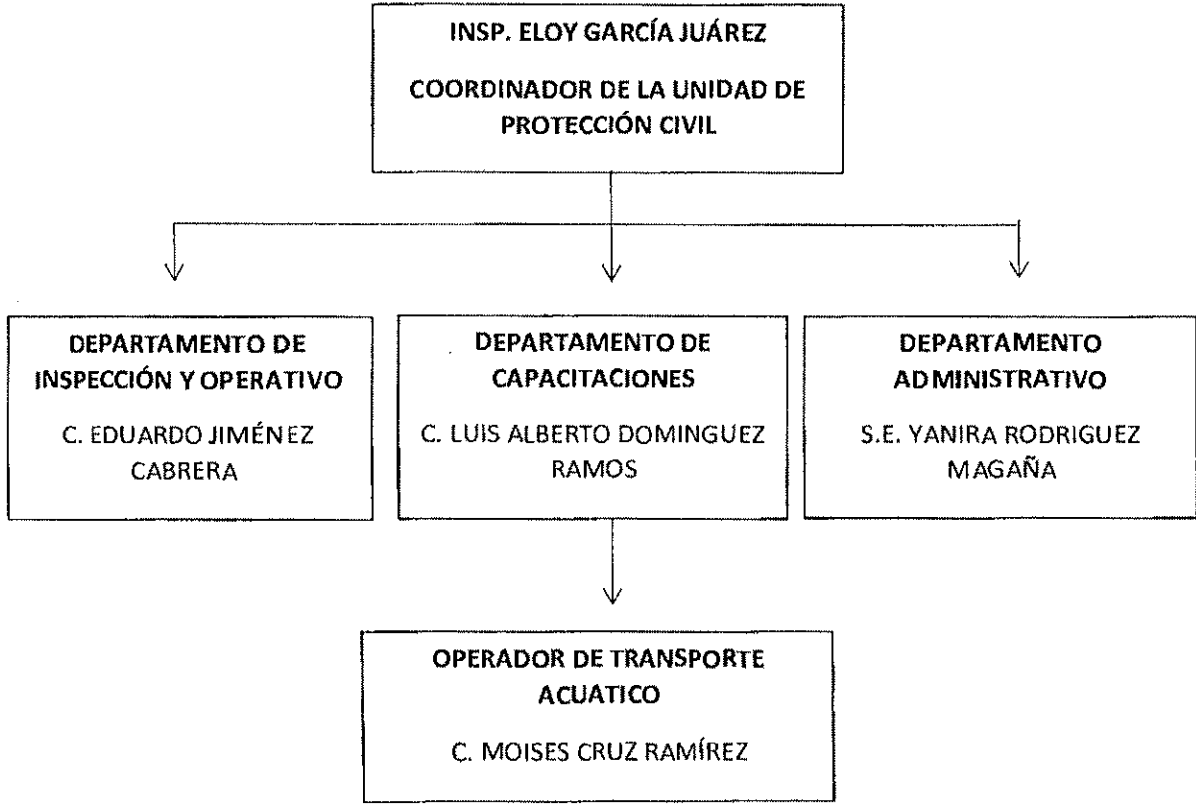

Unidad responsable de su elaboración	Unidad responsable de su autorización	Fecha de su última autorización o aprobación
Unidad de Protección Civil	Contraloría Municipal	27 de Julio de 2016

000022



AYUNTAMIENTO  
CONSTITUCIONAL  
EMILIANO ZAPATA, TABASCO  
2016-2018



REGISTRO: CM/MO/11/2016

FECHA DE AUTORIZACION: 06/07/2016

## ESTRUCTURA ORGANICA

- **DIRECTOR**
- **AREA OPERATIVA:**
  - a) Coordinador Operativo
  - b) Comandantes
  - c) Subcomandantes
  - d) Agentes de Primera
  - e) Agentes de Tercera
  - f) Auxiliares
- **AREA ADMINISTRATIVA:**
  - a) Coordinador Administrativo
  - b) Secretarias

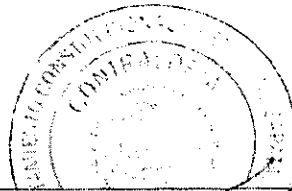

Unidad Responsable de la Elaboración	Unidad Responsable de Autorización	Fecha de su última Autorización o actualización
Dirección de Seguridad Pública	Contraloría Municipal	06 Julio 2016

000023



AYUNTAMIENTO  
CONSTITUCIONAL  
EMILIANO ZAPATA, TABASCO  
2016-2018



REGISTRO: CM/MO/11/2016

FECHA DE AUTORIZACION: 06/07/2016

## ORGANIGRAMA GENERAL

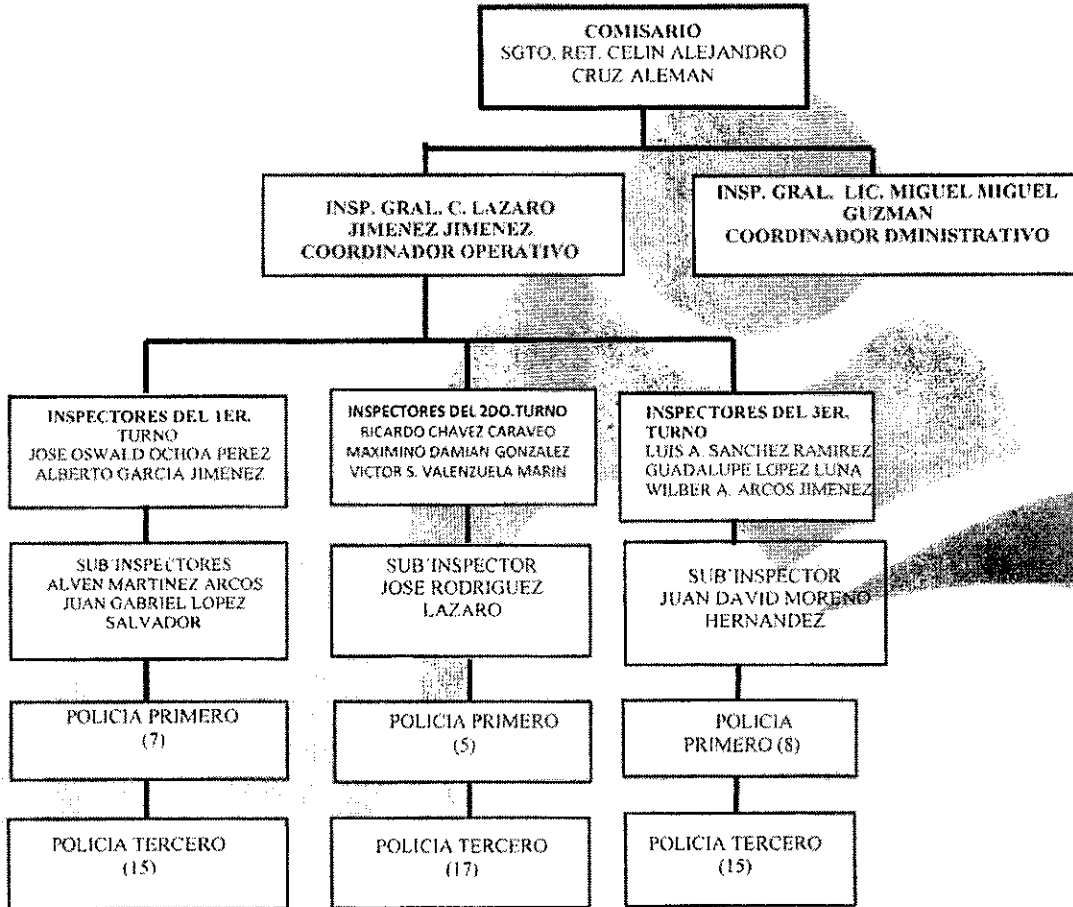

Unidad Responsable de Elaboración Dirección de Seguridad Pública	Unidad Responsable de Autorización Comisaría Municipal	Fecha de su última Autorización o actualización 06 Julio 2016
---	---	--

000024

	Manual de Organización de la Dirección de Finanzas	Registro: CM/MO/03/2016 Fecha de Elaboración: 08 de Julio de 2016	
--	--	---	--

### ESTRUCTURA ORGÁNICA

1. DIRECCIÓN DE FINANZAS

1.1- Director de Finanzas Municipal

2. DEPARTAMENTO DE CONTABILIDAD

2.1 Jefe de Departamento de Ingresos

2.1.1. Jefe de Área

2.2 Jefe de Departamento de Egresos

2.2.1 Jefe de Área

1. COORDINACION DE CATASTRO

1.1. Coordinador

2. ÁREA ADMINISTRATIVA

2.1. Capturista de datos

1. COORDINACIÓN DE REGLAMENTO

1.1. Coordinador

2. ÁREA ADMINISTRATIVA

2.1. Jefe de Área

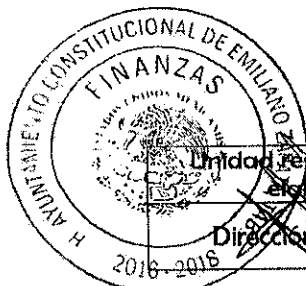

Unidad responsable de su elaboración  
Dirección de Finanzas

Unidad responsable de su autorización  
Contraloría Municipal

Fecha de su última autorización o aprobación  
08 de Julio de 2016



**Manual de Organización  
de la Dirección de  
Finanzas**

Registro: CM/MO/03/2016  
Fecha de Elaboración:  
08 de Julio de 2016



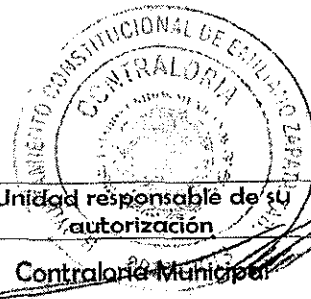
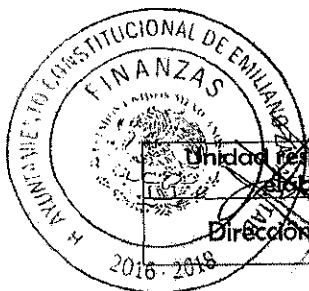
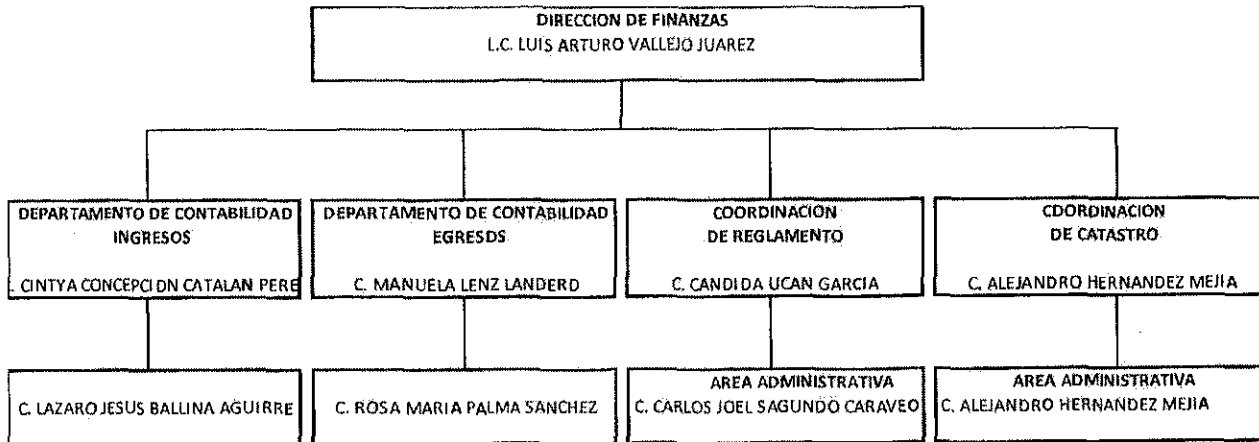

**ORGANIGRAMA GENERAL**



Unidad responsable de su  
elaboración  
Dirección de Finanzas

Unidad responsable de su  
autorización  
Contraloría Municipal

Fecha de su última  
autorización o aprobación  
08 de Julio de 2016

	<b>AYUNTAMIENTO CONSTITUCIONAL EMILIANO ZAPATA, TAB. 2016-2018</b>	
		Registro: CM/MO/ 13/ 2016
		Fecha de autorización: 24 de Octubre de 2016

de nuestros actos de autoridad como institución y como gobierno encuentren su razón en el cumplimiento de todos y cada uno de los ordenamientos legales, tomando como premisa que el cumplimiento de la Ley es cumplir las demandas de nuestra sociedad.



## VISIÓN

Que el cumplimiento de las disposiciones legales que regulan las funciones públicas, den como resultado una cultura legal de los servidores y funcionarios públicos como de la sociedad en general, misma que será la base para velar y cuidar siempre la autonomía del Municipio y alcanzar como pueblo y gobierno un verdadero y sostenido desarrollo económico, político y social.

## IV.- ESTRUCTURA ORGÁNICA

- **Directora**
- **Titular de la Unidad de Transparencia y acceso a la Información Pública**
- **Juez Calificador**

<b>Jefe de Área</b>		
		
Unidad responsable de su elaboración Dirección de Asuntos Jurídicos	Unidad responsable de su autorización Contraloría Municipal	Fecha de su última autorización 24 de Octubre de 2016

	<p>AYUNTAMIENTO CONSTITUCIONAL EMILIANO ZAPATA, TAB. 2016-2018</p>	
		<p>Registro: CM/MO/ 13/ 2016</p>
		<p>Fecha de autorización: 24 de Octubre de 2016</p>

### V.- ORGANIGRAMA GENERAL

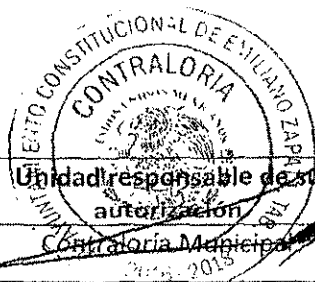
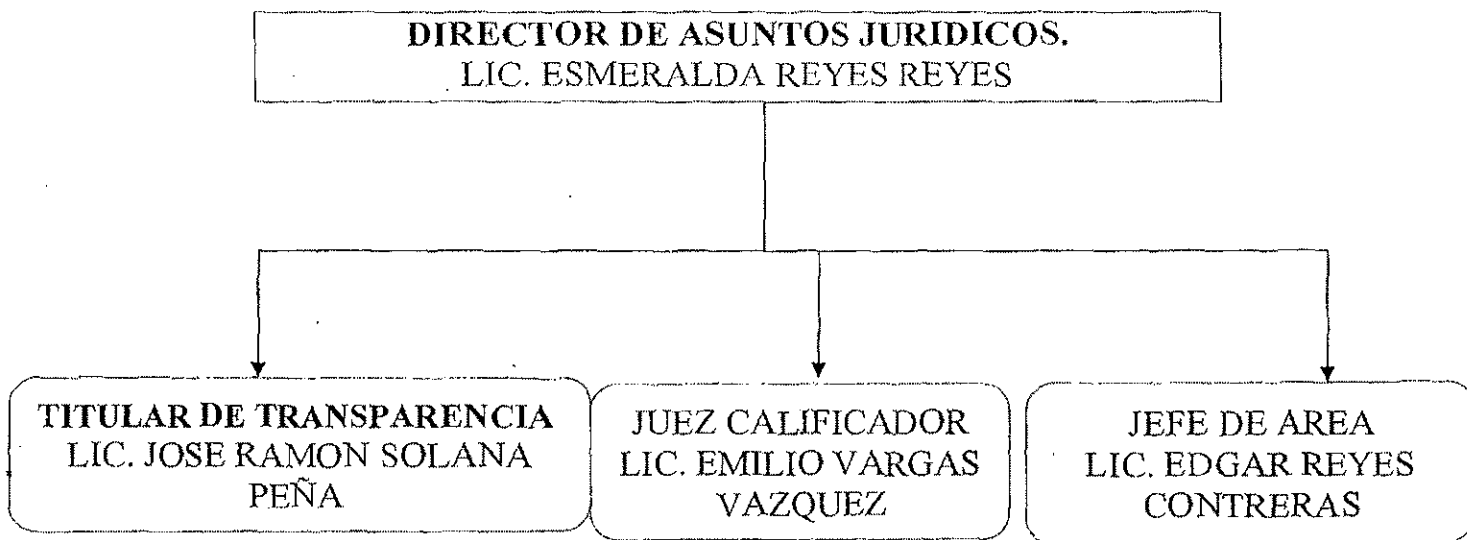

Unidad responsable de su elaboración	Unidad responsable de su autorización	Fecha de su última autorización
Dirección de Asuntos Jurídicos	Contraloría Municipal	24 de Octubre de 2016

LA QUE SUSCRIBE **MAE. MARIA TERESA ARCOS LUNA, DIRECTORA DE ADMINISTRACIÓN**  
DEL AYUNTAMIENTO CONSTITUCIONAL DE EMILIANO ZAPATA, TABASCO, CON LAS  
FACULTADES CONFERIDAS EN LOS ARTICULOS 86 Y 97, FRACCIÓN IX DE LA LEY ORGÁNICA  
DE LOS MUNICIPIOS DEL ESTADO DE TABASCO;-----

-----  
-----  
-----  
**CERTIFICO**  
-----

QUE EL PRESENTE DOCUMENTO, CONSTA DE 28 FOJAS ÚTIL, QUE ES COPIA FIEL Y EXACTA,  
REPRODUCCIÓN DEL ORIGINAL QUE TENGO A LA VISTA RESGUARDADA EN LA DIRECCIÓN  
DE ADMINISTRACIÓN-----

SE EXPIDE, LA PRESENTE CERTIFICACIÓN PARA LOS USOS OFICIALES REQUERIDOS, EN EL  
MUNICIPIO DE EMILIANO ZAPATA, TABASCO, A LOS 09 DÍAS DEL MES DE MARZO DEL AÑO  
DOS MIL DIECISIETE.-----

  
**MAE. MARIA TERESA ARCOS LUNA**  
DIRECTORA DE ADMINISTRACION



**Relación del personal de Base de este Ayuntamiento de Emiliano Zapata**

Categoria	Tipo de Empleado	Sueldo al personal de base	Quinquenio personal de base	Compensaciones	Riesgo de Trabajo	Despensa	Canasta Alimenticia	Bono de Puntualidad y Asistencia	Total Percepciones Mensuales
Afanador (a)	Base	\$ 2,941.20	\$ -	\$ 300.00	\$ -	\$ 896.84	\$ 450.04	\$ 297.44	\$ 4,885.52
Afanador (a)	Base	\$ 2,941.20	\$ -	\$ 300.00	\$ -	\$ 896.84	\$ 450.04	\$ 297.44	\$ 4,885.52
Afanador (a)	Base	\$ 2,941.20	\$ -	\$ 300.00	\$ -	\$ 896.84	\$ 450.04	\$ 297.44	\$ 4,885.52
Afanador (a)	Base	\$ 2,941.20	\$ 245.10	\$ 300.00	\$ -	\$ 896.84	\$ 450.04	\$ 297.44	\$ 5,130.62
Afanador (a)	Base	\$ 2,941.20	\$ 245.10	\$ 300.00	\$ -	\$ 896.84	\$ 450.04	\$ 297.44	\$ 5,130.62
Afanador (a)	Base	\$ 2,941.20	\$ 245.10	\$ 300.00	\$ -	\$ 896.84	\$ 450.04	\$ 297.44	\$ 5,130.62
Afanador (a)	Base	\$ 2,941.20	\$ 245.10	\$ 300.00	\$ -	\$ 896.84	\$ 450.04	\$ 297.44	\$ 5,130.62
Afanador (a)	Base	\$ 2,941.20	\$ -	\$ 300.00	\$ -	\$ 896.84	\$ 450.04	\$ 297.44	\$ 5,179.64
Afanador (a)	Base	\$ 2,941.20	\$ 294.12	\$ 300.00	\$ -	\$ 896.84	\$ 450.04	\$ 297.44	\$ 5,179.64
Afanador (a)	Base	\$ 2,941.20	\$ 392.16	\$ 300.00	\$ -	\$ 896.84	\$ 450.04	\$ 297.44	\$ 5,277.68
Afanador (a)	Base	\$ 2,941.20	\$ -	\$ 300.00	\$ 441.18	\$ 896.84	\$ 450.04	\$ 297.44	\$ 5,326.70
Afanador (a)	Base	\$ 2,941.20	\$ -	\$ 300.00	\$ 441.18	\$ 896.84	\$ 450.04	\$ 297.44	\$ 5,326.70
Afanador (a)	Base	\$ 2,941.20	\$ -	\$ 300.00	\$ 441.18	\$ 896.84	\$ 450.04	\$ 297.44	\$ 5,326.70
Afanador (a)	Base	\$ 2,941.20	\$ 245.10	\$ 300.00	\$ 441.18	\$ 896.84	\$ 450.04	\$ 297.44	\$ 5,571.80
Afanador (a)	Base	\$ 2,941.20	\$ 392.16	\$ 300.00	\$ 441.18	\$ 896.84	\$ 450.04	\$ 297.44	\$ 5,718.86
Afanador (a)	Base	\$ 2,941.20	\$ 392.16	\$ 300.00	\$ 441.18	\$ 896.84	\$ 450.04	\$ 297.44	\$ 5,718.86
Afanador (a)	Base	\$ 2,941.20	\$ 441.18	\$ 300.00	\$ 441.18	\$ 896.84	\$ 450.04	\$ 297.44	\$ 5,767.88
Afanador (a)	Base	\$ 2,941.20	\$ 441.18	\$ 300.00	\$ 441.18	\$ 896.84	\$ 450.04	\$ 297.44	\$ 5,767.88
Afanador (a)	Base	\$ 2,941.20	\$ 441.18	\$ 300.00	\$ 441.18	\$ 896.84	\$ 450.04	\$ 297.44	\$ 5,767.88
Afanador (a)	Base	\$ 2,941.20	\$ 441.18	\$ 300.00	\$ 441.18	\$ 896.84	\$ 450.04	\$ 297.44	\$ 5,767.88
Afanador (a)	Base	\$ 2,941.20	\$ 441.18	\$ 300.00	\$ 441.18	\$ 896.84	\$ 450.04	\$ 297.44	\$ 5,767.88
Afanador (a)	Base	\$ 2,941.20	\$ 490.20	\$ 300.00	\$ 441.18	\$ 896.84	\$ 450.04	\$ 297.44	\$ 5,816.90
Afanador (a)	Base	\$ 2,941.20	\$ 245.10	\$ 1,116.00	\$ -	\$ 896.84	\$ 450.04	\$ 297.44	\$ 5,946.62
Afanador (a)	Base	\$ 2,941.20	\$ 441.18	\$ 500.00	\$ 441.18	\$ 896.84	\$ 450.04	\$ 297.44	\$ 5,967.88
Afanador (a)	Base	\$ 3,225.30	\$ 430.04	\$ 1,238.00	\$ -	\$ 896.84	\$ 450.04	\$ 297.44	\$ 6,537.66

000001

### Relación del personal de Base de este Ayuntamiento de Emiliano Zapata

Categoría	Tipo de Empleado	Sueldo al personal de base	Quinquenio personal de base	Compensaciones	Riesgo de Trabajo	Despensa	Canasta Alimenticia	Bono de Puntualidad y Asistencia	Total Percepciones Mensuales
Auxiliar	Base	\$ 2,941.20	\$ 343.14	\$ 300.00	\$ 588.24	\$ 896.84	\$ 450.04	\$ 297.44	\$ 5,816.90
Auxiliar	Base	\$ 2,941.20	\$ 245.10	\$ 300.00	\$ 588.24	\$ 896.84	\$ 450.04	\$ 297.44	\$ 5,718.86
Auxiliar	Base	\$ 2,941.20	\$ -	\$ 1,356.00	\$ -	\$ 896.84	\$ 450.04	\$ 297.44	\$ 5,941.52
Auxiliar	Base	\$ 2,941.20	\$ -	\$ 300.00	\$ -	\$ 896.84	\$ 450.04	\$ 297.44	\$ 4,885.52
Auxiliar	Base	\$ 2,941.20	\$ -	\$ 300.00	\$ -	\$ 896.84	\$ 450.04	\$ 297.44	\$ 4,885.52
Auxiliar	Base	\$ 2,941.20	\$ 245.10	\$ 300.00	\$ -	\$ 896.84	\$ 450.04	\$ 297.44	\$ 5,130.62
Auxiliar	Base	\$ 2,941.20	\$ -	\$ 300.00	\$ -	\$ 896.84	\$ 450.04	\$ 297.44	\$ 4,885.52
Auxiliar	Base	\$ 2,941.20	\$ -	\$ 300.00	\$ -	\$ 896.84	\$ 450.04	\$ 297.44	\$ 4,885.52
Auxiliar	Base	\$ 2,941.20	\$ -	\$ 632.00	\$ -	\$ 896.84	\$ 450.04	\$ 297.44	\$ 5,217.52
Auxiliar	Base	\$ 2,941.20	\$ -	\$ 300.00	\$ -	\$ 896.84	\$ 450.04	\$ 297.44	\$ 4,885.52
Auxiliar Contable	Base	\$ 2,941.20	\$ -	\$ 5,001.46	\$ -	\$ 896.84	\$ 450.04	\$ 297.44	\$ 9,586.98
Auxiliar Contable	Base	\$ 3,225.30	\$ 268.78	\$ 2,060.00	\$ -	\$ 896.84	\$ 450.04	\$ 297.44	\$ 7,198.40
Auxiliar Contable	Base	\$ 2,941.20	\$ -	\$ 1,924.00	\$ -	\$ 896.84	\$ 450.04	\$ 297.44	\$ 6,509.52
Auxiliar Contable	Base	\$ 6,073.20	\$ -	\$ 2,356.28	\$ -	\$ 896.84	\$ 450.04	\$ 297.44	\$ 10,073.80
Auxiliar Contable	Base	\$ 2,941.20	\$ 196.08	\$ 4,754.10	\$ -	\$ 896.84	\$ 450.04	\$ 297.44	\$ 9,535.70
Auxiliar Contable	Base	\$ 3,225.30	\$ -	\$ 3,790.00	\$ -	\$ 896.84	\$ 450.04	\$ 297.44	\$ 8,659.62
Auxiliar Contable	Base	\$ 3,225.30	\$ -	\$ 3,790.00	\$ -	\$ 896.84	\$ 450.04	\$ 297.44	\$ 8,659.62
Auxiliar de Limpia	Base	\$ 2,941.20	\$ -	\$ 300.00	\$ 588.24	\$ 896.84	\$ 450.04	\$ 297.44	\$ 5,473.76
Auxiliar de Limpia	Base	\$ 2,941.20	\$ 245.10	\$ 300.00	\$ 441.18	\$ 896.84	\$ 450.04	\$ 297.44	\$ 5,571.80
Auxiliar de Limpia	Base	\$ 2,941.20	\$ 245.10	\$ 408.24	\$ 588.24	\$ 896.84	\$ 450.04	\$ 297.44	\$ 5,827.10
Auxiliar de Limpia	Base	\$ 2,941.20	\$ 245.10	\$ 300.00	\$ 441.18	\$ 896.84	\$ 450.04	\$ 297.44	\$ 5,571.80
Auxiliar de Limpia	Base	\$ 2,941.20	\$ 245.10	\$ 408.24	\$ 588.24	\$ 896.84	\$ 450.04	\$ 297.44	\$ 5,827.10
Auxiliar de Limpia	Base	\$ 2,941.20	\$ 245.10	\$ 408.24	\$ 588.24	\$ 896.84	\$ 450.04	\$ 297.44	\$ 5,827.10
Auxiliar de Limpia	Base	\$ 2,941.20	\$ 245.10	\$ 408.00	\$ 588.24	\$ 896.84	\$ 450.04	\$ 297.44	\$ 5,826.86
Auxiliar de Limpia	Base	\$ 2,941.20	\$ 294.12	\$ 408.24	\$ 588.24	\$ 896.84	\$ 450.04	\$ 297.44	\$ 5,876.12
Auxiliar de Limpia	Base	\$ 2,941.20	\$ 294.12	\$ 408.24	\$ 588.24	\$ 896.84	\$ 450.04	\$ 297.44	\$ 5,876.12
Auxiliar de Limpia	Base	\$ 2,941.20	\$ 294.12	\$ 408.00	\$ 588.24	\$ 896.84	\$ 450.04	\$ 297.44	\$ 5,875.88

000002

**Relación del personal de Base de este Ayuntamiento de Emiliano Zapata**

Categoría	Tipo de Empleado	Sueldo al personal de base	Quinquenio personal de base	Compensaciones	Riesgo de Trabajo	Despensa	Canasta Alimenticia	Bono de Puntualidad y Asistencia	Total Percepciones Mensuales
Auxiliar de Limpia	Base	\$ 2,941.20	\$ 294.12	\$ 408.24	\$ 588.24	\$ 896.84	\$ 450.04	\$ 297.44	\$ 5,876.12
Auxiliar de Limpia	Base	\$ 2,941.20	\$ 294.12	\$ 408.24	\$ 588.24	\$ 896.84	\$ 450.04	\$ 297.44	\$ 5,876.12
Auxiliar de Limpia	Base	\$ 2,941.20	\$ 294.12	\$ 408.24	\$ 588.24	\$ 896.84	\$ 450.04	\$ 297.44	\$ 5,876.12
Auxiliar de Limpia	Base	\$ 2,941.20	\$ 294.12	\$ 408.24	\$ 588.24	\$ 896.84	\$ 450.04	\$ 297.44	\$ 5,876.12
Auxiliar de Limpia	Base	\$ 2,941.20	\$ 196.08	\$ 300.00	\$ 588.24	\$ 896.84	\$ 450.04	\$ 297.44	\$ 5,669.84
Auxiliar de Limpia	Base	\$ 2,941.20	\$ 343.14	\$ 408.24	\$ 588.24	\$ 896.84	\$ 450.04	\$ 297.44	\$ 6,023.18
Auxiliar de Limpia	Base	\$ 2,941.20	\$ 441.18	\$ 408.24	\$ 588.24	\$ 896.84	\$ 450.04	\$ 297.44	\$ 5,925.14
Auxiliar de Limpia	Base	\$ 2,941.20	\$ 441.18	\$ 408.00	\$ 441.18	\$ 896.84	\$ 450.04	\$ 297.44	\$ 5,875.88
Auxiliar de Limpia	Base	\$ 2,941.20	\$ 343.14	\$ 408.24	\$ 588.24	\$ 896.84	\$ 450.04	\$ 297.44	\$ 5,925.14
Auxiliar de Limpia	Base	\$ 2,941.20	\$ 392.16	\$ 408.24	\$ 588.24	\$ 896.84	\$ 450.04	\$ 297.44	\$ 5,974.16
Auxiliar de Limpia	Base	\$ 2,941.20	\$ 196.08	\$ 300.00	\$ 588.24	\$ 896.84	\$ 450.04	\$ 297.44	\$ 5,669.84
Auxiliar de Limpia	Base	\$ 2,941.20	\$ 392.16	\$ 1,142.38	\$ -	\$ 896.84	\$ 450.04	\$ 297.44	\$ 6,120.06
Auxiliar de Limpia	Base	\$ 2,941.20	\$ 245.10	\$ 456.00	\$ 588.24	\$ 896.84	\$ 450.04	\$ 297.44	\$ 5,874.86
Auxiliar de Limpia	Base	\$ 2,941.20	\$ 196.08	\$ 300.00	\$ 441.18	\$ 896.84	\$ 450.04	\$ 297.44	\$ 5,522.78
Auxiliar de Limpia	Base	\$ 2,941.20	\$ 245.10	\$ 408.24	\$ 588.24	\$ 896.84	\$ 450.04	\$ 297.44	\$ 5,827.10
Auxiliar de Limpia	Base	\$ 2,941.20	\$ 196.08	\$ 300.00	\$ 588.24	\$ 896.84	\$ 450.04	\$ 297.44	\$ 5,669.84
Auxiliar de Limpia	Base	\$ 2,941.20	\$ 245.10	\$ 408.00	\$ 588.24	\$ 896.84	\$ 450.04	\$ 297.44	\$ 5,826.86
Auxiliar de Limpia	Base	\$ 2,941.20	\$ 245.10	\$ 300.00	\$ 588.24	\$ 896.84	\$ 450.04	\$ 297.44	\$ 5,718.86
Auxiliar de Limpia	Base	\$ 2,941.20	\$ 245.10	\$ 300.00	\$ 588.24	\$ 896.84	\$ 450.04	\$ 297.44	\$ 5,718.86
Auxiliar de Limpia	Base	\$ 2,941.20	\$ 245.10	\$ 300.00	\$ 588.24	\$ 896.84	\$ 450.04	\$ 297.44	\$ 5,718.86
Auxiliar de Limpia	Base	\$ 2,941.20	\$ 196.08	\$ 300.00	\$ 441.18	\$ 896.84	\$ 450.04	\$ 297.44	\$ 5,522.78
Auxiliar de Limpia	Base	\$ 2,941.20	\$ 245.10	\$ 300.00	\$ 441.18	\$ 896.84	\$ 450.04	\$ 297.44	\$ 5,571.80
Auxiliar de Limpia	Base	\$ 2,941.20	\$ 539.22	\$ 808.88	\$ 588.24	\$ 896.84	\$ 450.04	\$ 297.44	\$ 6,521.86
Auxiliar de Vestuario	Base	\$ 2,941.20	\$ -	\$ 700.00	\$ -	\$ 896.84	\$ 450.04	\$ 297.44	\$ 5,285.52
Auxiliar de Vestuario	Base	\$ 2,941.20	\$ -	\$ 300.00	\$ -	\$ 896.84	\$ 450.04	\$ 297.44	\$ 4,885.52



### Relación del personal de Base de este Ayuntamiento de Emiliano Zapata

Categoría	Tipo de Empleado	Sueldo al personal de base	Quinquenio personal de base	Compensaciones	Riesgo de Trabajo	Despensa	Canasta Alimenticia	Bono de Puntualidad y Asistencia	Total Percepciones Mensuales
Barrendero	Base	\$ 2,941.20	\$ 245.10	\$ 300.00	\$ 441.18	\$ 896.84	\$ 450.04	\$ 297.44	\$ 5,571.80
Barrendero	Base	\$ 2,941.20	\$ 392.16	\$ 300.00	\$ 441.18	\$ 896.84	\$ 450.04	\$ 297.44	\$ 5,718.86
Barrendero	Base	\$ 2,941.20	\$ -	\$ 300.00	\$ 30.00	\$ 896.84	\$ 450.04	\$ 297.44	\$ 4,915.52
Barrendero	Base	\$ 2,941.20	\$ 245.10	\$ 300.00	\$ 441.18	\$ 896.84	\$ 450.04	\$ 297.44	\$ 5,571.80
Barrendero	Base	\$ 2,941.20	\$ 245.10	\$ 300.00	\$ 441.18	\$ 896.84	\$ 450.04	\$ 297.44	\$ 5,571.80
Barrendero	Base	\$ 2,941.20	\$ 196.08	\$ 300.00	\$ 441.18	\$ 896.84	\$ 450.04	\$ 297.44	\$ 5,522.78
Barrendero	Base	\$ 2,941.20	\$ 343.14	\$ 300.00	\$ 441.18	\$ 896.84	\$ 450.04	\$ 297.44	\$ 5,669.84
Barrendero	Base	\$ 2,941.20	\$ 539.22	\$ 300.00	\$ 441.18	\$ 896.84	\$ 450.04	\$ 297.44	\$ 5,865.92
Barrendero	Base	\$ 2,941.20	\$ -	\$ 300.00	\$ 441.18	\$ 896.84	\$ 450.04	\$ 297.44	\$ 5,326.70
Barrendero	Base	\$ 2,941.20	\$ -	\$ 300.00	\$ 441.18	\$ 896.84	\$ 450.04	\$ 297.44	\$ 5,326.70
Barrendero	Base	\$ 2,941.20	\$ 490.20	\$ 300.00	\$ 441.18	\$ 896.84	\$ 450.04	\$ 297.44	\$ 5,816.90
Barrendero	Base	\$ 2,941.20	\$ 539.22	\$ 300.00	\$ 441.18	\$ 896.84	\$ 450.04	\$ 297.44	\$ 5,865.92
Barrendero	Base	\$ 2,941.20	\$ 441.18	\$ 300.00	\$ 441.18	\$ 896.84	\$ 450.04	\$ 297.44	\$ 5,767.88
Barrendero	Base	\$ 2,941.20	\$ -	\$ 300.00	\$ 441.18	\$ 896.84	\$ 450.04	\$ 297.44	\$ 5,326.70
Barrendero	Base	\$ 2,941.20	\$ 294.12	\$ 300.00	\$ 441.18	\$ 896.84	\$ 450.04	\$ 297.44	\$ 5,620.82
Barrendero	Base	\$ 2,941.20	\$ 343.14	\$ 300.00	\$ 441.18	\$ 896.84	\$ 450.04	\$ 297.44	\$ 5,669.84
Barrendero	Base	\$ 2,941.20	\$ 392.16	\$ 300.00	\$ 441.18	\$ 896.84	\$ 450.04	\$ 297.44	\$ 5,718.86
Barrendero	Base	\$ 2,941.20	\$ 392.16	\$ 300.00	\$ 441.18	\$ 896.84	\$ 450.04	\$ 297.44	\$ 5,718.86
Barrendero	Base	\$ 2,941.20	\$ -	\$ 300.00	\$ 441.18	\$ 896.84	\$ 450.04	\$ 297.44	\$ 5,326.70
Barrendero	Base	\$ 2,941.20	\$ 441.18	\$ 408.24	\$ 441.18	\$ 896.84	\$ 450.04	\$ 297.44	\$ 5,876.12
Barrendero	Base	\$ 2,941.20	\$ 392.16	\$ 300.00	\$ 441.18	\$ 896.84	\$ 450.04	\$ 297.44	\$ 5,718.86
Barrendero	Base	\$ 2,941.20	\$ 196.08	\$ 300.00	\$ 441.18	\$ 896.84	\$ 450.04	\$ 297.44	\$ 5,522.78
Barrendero	Base	\$ 2,941.20	\$ 490.20	\$ 300.00	\$ 441.18	\$ 896.84	\$ 450.04	\$ 297.44	\$ 5,816.90
Barrendero	Base	\$ 2,941.20	\$ -	\$ 300.00	\$ 441.18	\$ 896.84	\$ 450.04	\$ 297.44	\$ 5,326.70
Barrendero	Base	\$ 2,941.20	\$ 294.12	\$ 300.00	\$ 441.18	\$ 896.84	\$ 450.04	\$ 297.44	\$ 5,620.82
Barrendero	Base	\$ 2,941.20	\$ 294.12	\$ 300.00	\$ 441.18	\$ 896.84	\$ 450.04	\$ 297.44	\$ 5,620.82
Barrendero	Base	\$ 2,941.20	\$ -	\$ 300.00	\$ 441.18	\$ 896.84	\$ 450.04	\$ 297.44	\$ 5,326.70
Barrendero	Base	\$ 2,941.20	\$ 294.12	\$ 300.00	\$ 441.18	\$ 896.84	\$ 450.04	\$ 297.44	\$ 5,620.82
Barrendero	Base	\$ 2,941.20	\$ 294.12	\$ 300.00	\$ 441.18	\$ 896.84	\$ 450.04	\$ 297.44	\$ 5,620.82
Barrendero	Base	\$ 2,941.20	\$ -	\$ 300.00	\$ 441.18	\$ 896.84	\$ 450.04	\$ 297.44	\$ 5,326.70
Barrendero	Base	\$ 2,941.20	\$ 294.12	\$ 300.00	\$ 441.18	\$ 896.84	\$ 450.04	\$ 297.44	\$ 5,620.82
Barrendero	Base	\$ 2,941.20	\$ -	\$ 300.00	\$ 441.18	\$ 896.84	\$ 450.04	\$ 297.44	\$ 5,326.70

CMMMM



**Relación del personal de Base de este Ayuntamiento de Emiliano Zapata**

Categoría	Tipo de Empleado	Sueldo al personal de base	Quinquenio personal de base	Compensaciones	Riesgo de Trabajo	Despensa	Canasta Alimenticia	Bono de Puntualidad y Asistencia	Total Percepciones Mensuales
Barrendero	Base	\$ 2,941.20	\$ -	\$ 300.00	\$ 441.18	\$ 896.84	\$ 450.04	\$ 297.44	\$ 5,326.70
Bibliotecaria	Base	\$ 3,225.30	\$ 376.28	\$ 1,986.34	\$ -	\$ 896.84	\$ 450.04	\$ 297.44	\$ 7,232.24
Bibliotecaria	Base	\$ 2,941.20	\$ 245.10	\$ 4,646.00	\$ -	\$ 896.84	\$ 450.04	\$ 297.44	\$ 9,476.62
Bibliotecaria	Base	\$ 2,941.20	\$ 392.16	\$ 300.00	\$ -	\$ 896.84	\$ 450.04	\$ 297.44	\$ 5,277.68
Bibliotecaria	Base	\$ 2,941.20	\$ 392.16	\$ 300.00	\$ -	\$ 896.84	\$ 450.04	\$ 297.44	\$ 5,277.68
Bibliotecaria	Base	\$ 3,225.30	\$ -	\$ 300.00	\$ -	\$ 896.84	\$ 450.04	\$ 297.44	\$ 5,169.62
Carpintero	Base	\$ 2,941.20	\$ 343.14	\$ 300.00	\$ 588.24	\$ 896.84	\$ 450.04	\$ 297.44	\$ 5,816.90
Carpintero	Base	\$ 2,941.20	\$ 245.10	\$ 348.02	\$ 588.24	\$ 896.84	\$ 450.04	\$ 297.44	\$ 5,766.88
Chofer	Base	\$ 3,225.30	\$ 322.54	\$ 1,321.20	\$ 645.06	\$ 896.84	\$ 450.04	\$ 297.44	\$ 7,158.42
Chofer	Base	\$ 3,225.30	\$ 322.54	\$ 2,756.00	\$ 645.06	\$ 896.84	\$ 450.04	\$ 297.44	\$ 8,593.22
Chofer	Base	\$ 3,225.30	\$ 268.78	\$ 3,594.00	\$ -	\$ 896.84	\$ 450.04	\$ 297.44	\$ 8,732.40
Chofer	Base	\$ 3,225.30	\$ 376.28	\$ 4,232.00	\$ 645.06	\$ 896.84	\$ 450.04	\$ 297.44	\$ 10,122.96
Chofer	Base	\$ 3,225.30	\$ 215.02	\$ 1,468.00	\$ 645.06	\$ 896.84	\$ 450.04	\$ 297.44	\$ 7,197.70
Chofer	Base	\$ 5,380.20	\$ 538.02	\$ 1,194.00	\$ 1,076.04	\$ 896.84	\$ 450.04	\$ 297.44	\$ 9,832.58
Chofer	Base	\$ 3,225.30	\$ 376.28	\$ 3,972.82	\$ 645.06	\$ 896.84	\$ 450.04	\$ 297.44	\$ 9,863.78
Chofer	Base	\$ 2,941.20	\$ 294.12	\$ 408.24	\$ 588.24	\$ 896.84	\$ 450.04	\$ 297.44	\$ 5,876.12
Chofer	Base	\$ 3,225.30	\$ -	\$ 300.00	\$ 645.06	\$ 896.84	\$ 450.04	\$ 297.44	\$ 5,814.68
Chofer	Base	\$ 2,941.20	\$ 294.12	\$ 1,860.00	\$ 588.24	\$ 896.84	\$ 450.04	\$ 297.44	\$ 7,327.88
Chofer	Base	\$ 2,941.20	\$ 294.12	\$ 852.00	\$ 588.24	\$ 896.84	\$ 450.04	\$ 297.44	\$ 6,319.88
Chofer	Base	\$ 5,380.20	\$ 448.36	\$ 1,044.00	\$ 1,076.04	\$ 896.84	\$ 450.04	\$ 297.44	\$ 9,592.92
Chofer	Base	\$ 3,225.30	\$ 268.78	\$ 1,321.20	\$ 645.06	\$ 896.84	\$ 450.04	\$ 297.44	\$ 7,104.66
Chofer	Base	\$ 5,380.20	\$ -	\$ 2,516.00	\$ 1,076.04	\$ 896.84	\$ 450.04	\$ 297.44	\$ 10,616.56
Chofer Recolector	Base	\$ 3,225.30	\$ 483.80	\$ 1,320.00	\$ 645.06	\$ 896.84	\$ 450.04	\$ 297.44	\$ 7,318.48
Chofer Recolector	Base	\$ 3,225.30	\$ 537.56	\$ 1,320.00	\$ 645.06	\$ 896.84	\$ 450.04	\$ 297.44	\$ 7,372.24
Chofer Recolector	Base	\$ 3,225.30	\$ 430.04	\$ 1,321.20	\$ 645.06	\$ 896.84	\$ 450.04	\$ 297.44	\$ 7,265.92

000007

**Relación del personal de Base de este Ayuntamiento de Emiliano Zapata**

Categoría	Tipo de Empleado	Sueldo al personal de base	Quinquenio personal de base	Compensaciones	Riesgo de Trabajo	Despensa	Canasta Alimenticia	Bono de Puntualidad y Asistencia	Total Percepciones Mensuales
Chofer Recolector	Base	\$ 2,941.20	\$ 196.08	\$ 300.00	\$ 588.24	\$ 896.84	\$ 450.04	\$ 297.44	\$ 5,669.84
Cobrador de Anden	Base	\$ 2,941.20	\$ 441.18	\$ 300.00	\$ 588.24	\$ 896.84	\$ 450.04	\$ 297.44	\$ 5,914.94
Cobrador de Anden	Base	\$ 2,941.20	\$ 490.20	\$ 300.00	\$ 588.24	\$ 896.84	\$ 450.04	\$ 297.44	\$ 5,963.96
Dibujante	Base	\$ 2,941.20	\$ 343.14	\$ 1,800.00	-	\$ 896.84	\$ 450.04	\$ 297.44	\$ 6,728.66
Eléctrico	Base	\$ 4,617.90	\$ 536.76	\$ 408.24	\$ 923.58	\$ 896.84	\$ 450.04	\$ 297.44	\$ 8,130.80
Eléctrico	Base	\$ 4,400.40	\$ 366.70	\$ 331.60	\$ 880.08	\$ 896.84	\$ 450.04	\$ 297.44	\$ 7,623.10
Jardinero	Base	\$ 2,941.20	-	\$ 300.00	\$ 441.18	\$ 896.84	\$ 450.04	\$ 297.44	\$ 5,326.70
Jardinero	Base	\$ 2,941.20	\$ 196.08	\$ 300.00	-	\$ 896.84	\$ 450.04	\$ 297.44	\$ 5,081.60
Jardinero	Base	\$ 2,941.20	\$ 441.18	\$ 300.00	\$ 441.18	\$ 896.84	\$ 450.04	\$ 297.44	\$ 5,767.88
Jardinero	Base	\$ 2,941.20	\$ 343.14	\$ 300.00	\$ 441.18	\$ 896.84	\$ 450.04	\$ 297.44	\$ 5,669.84
Jardinero	Base	\$ 2,941.20	\$ 196.08	\$ 300.00	\$ 441.18	\$ 896.84	\$ 450.04	\$ 297.44	\$ 5,522.78
Jardinero	Base	\$ 2,941.20	\$ 245.10	\$ 300.00	-	\$ 896.84	\$ 450.04	\$ 297.44	\$ 5,130.62
Jardinero	Base	\$ 2,941.20	\$ 196.08	\$ 300.00	\$ 441.18	\$ 896.84	\$ 450.04	\$ 297.44	\$ 5,522.78
Jardinero	Base	\$ 2,941.20	\$ 245.10	\$ 300.00	\$ 441.18	\$ 896.84	\$ 450.04	\$ 297.44	\$ 5,571.80
Maestra de Taller	Base	\$ 2,941.20	\$ 245.10	\$ 300.00	-	\$ 896.84	\$ 450.04	\$ 297.44	\$ 5,130.62
Operador de Maquinaria Menor	Base	\$ 2,941.20	-	\$ 300.00	-	\$ 896.84	\$ 450.04	\$ 297.44	\$ 4,885.52
Operador de Maquinaria Menor	Base	\$ 2,941.20	-	\$ 300.00	\$ 441.18	\$ 896.84	\$ 450.04	\$ 297.44	\$ 5,326.70
Operador de Maquinaria Pesada	Base	\$ 5,380.20	\$ 807.02	\$ 1,835.76	\$ 1,076.04	\$ 896.84	\$ 450.04	\$ 297.44	\$ 10,743.34
Operador de Maquinaria Pesada	Base	\$ 2,941.20	\$ 196.08	\$ 300.00	\$ 588.24	\$ 896.84	\$ 450.04	\$ 297.44	\$ 5,669.84
Operador de Maquinaria Pesada	Base	\$ 3,225.30	-	\$ 1,320.00	\$ 645.06	\$ 896.84	\$ 450.04	\$ 297.44	\$ 6,834.68



### Relación del personal de Base de este Ayuntamiento de Emiliano Zapata

Categoría	Tipo de Empleado	Sueldo al personal de base	Quinquenio personal de base	Compensaciones	Riesgo de Trabajo	Despensa	Canasta Alimenticia	Bono de Puntualidad y Asistencia	Total Percepciones Mensuales
Operador de Mecanización	Base	\$ 2,941.20	\$ 343.14	\$ 300.00	\$ 588.24	\$ 896.84	\$ 450.04	\$ 297.44	\$ 5,816.90
Operador de Mecanización	Base	\$ 2,941.20	\$ 294.12	\$ 300.00	\$ 588.24	\$ 896.84	\$ 450.04	\$ 297.44	\$ 5,767.88
Ordenanza	Base	\$ 2,941.20	\$ 441.18	\$ 300.00	\$ 441.18	\$ 896.84	\$ 450.04	\$ 297.44	\$ 5,767.88
Secretaria	Base	\$ 3,228.30	\$ -	\$ 2,175.08	\$ -	\$ 896.84	\$ 450.04	\$ 297.44	\$ 7,047.70
Secretaria	Base	\$ 3,228.30	\$ 430.44	\$ 471.06	\$ -	\$ 896.84	\$ 450.04	\$ 297.44	\$ 5,774.12
Secretaria	Base	\$ 3,228.30	\$ 322.82	\$ 2,175.08	\$ -	\$ 896.84	\$ 450.04	\$ 297.44	\$ 7,370.52
Secretaria	Base	\$ 3,228.30	\$ 376.64	\$ 1,003.36	\$ -	\$ 896.84	\$ 450.04	\$ 297.44	\$ 6,252.62
Secretaria	Base	\$ 2,941.20	\$ 294.12	\$ 300.00	\$ -	\$ 896.84	\$ 450.04	\$ 297.44	\$ 5,179.64
Secretaria	Base	\$ 2,941.20	\$ 343.14	\$ 2,818.80	\$ -	\$ 896.84	\$ 450.04	\$ 297.44	\$ 7,747.46
Secretaria	Base	\$ 3,225.30	\$ 430.04	\$ 5,400.00	\$ -	\$ 896.84	\$ 450.04	\$ 297.44	\$ 10,699.66
Secretaria	Base	\$ 2,941.20	\$ -	\$ 1,409.64	\$ 441.18	\$ 896.84	\$ 450.04	\$ 297.44	\$ 6,436.34
Secretaria	Base	\$ 3,225.30	\$ 376.28	\$ 3,200.00	\$ -	\$ 896.84	\$ 450.04	\$ 297.44	\$ 8,445.90
Secretaria	Base	\$ 3,228.30	\$ 215.22	\$ 2,175.08	\$ -	\$ 896.84	\$ 450.04	\$ 297.44	\$ 7,262.92
Secretaria	Base	\$ 3,228.30	\$ 269.02	\$ 2,340.00	\$ -	\$ 896.84	\$ 450.04	\$ 297.44	\$ 7,481.64
Secretaria	Base	\$ 3,225.30	\$ 430.04	\$ 471.06	\$ -	\$ 896.84	\$ 450.04	\$ 297.44	\$ 5,770.72
Secretaria	Base	\$ 3,228.30	\$ 484.24	\$ 2,508.00	\$ -	\$ 896.84	\$ 450.04	\$ 297.44	\$ 7,864.86
Secretaria	Base	\$ 2,941.20	\$ 392.16	\$ 1,500.00	\$ -	\$ 896.84	\$ 450.04	\$ 297.44	\$ 6,477.68
Secretaria	Base	\$ 2,941.20	\$ 245.10	\$ 1,500.00	\$ -	\$ 896.84	\$ 450.04	\$ 297.44	\$ 6,330.62
Secretaria	Base	\$ 3,228.30	\$ 376.64	\$ 4,054.02	\$ -	\$ 896.84	\$ 450.04	\$ 297.44	\$ 9,303.28
Secretaria	Base	\$ 3,228.30	\$ 430.44	\$ 4,153.04	\$ -	\$ 896.84	\$ 450.04	\$ 297.44	\$ 9,456.10
Secretaria	Base	\$ 2,941.20	\$ 245.10	\$ 1,500.00	\$ -	\$ 896.84	\$ 450.04	\$ 297.44	\$ 6,330.62
Secretaria	Base	\$ 2,941.20	\$ -	\$ 1,962.18	\$ 441.18	\$ 896.84	\$ 450.04	\$ 297.44	\$ 6,988.88
Secretaria	Base	\$ 2,941.20	\$ 441.18	\$ 300.00	\$ -	\$ 896.84	\$ 450.04	\$ 297.44	\$ 5,326.70
Secretaria	Base	\$ 2,941.20	\$ 294.12	\$ 300.00	\$ -	\$ 896.84	\$ 450.04	\$ 297.44	\$ 5,179.64
Secretaria	Base	\$ 2,941.20	\$ 245.10	\$ 3,938.00	\$ -	\$ 896.84	\$ 450.04	\$ 297.44	\$ 8,768.62
Secretaria	Base	\$ 3,228.30	\$ -	\$ 2,508.00	\$ -	\$ 896.84	\$ 450.04	\$ 297.44	\$ 7,380.62
Secretaria	Base	\$ 2,941.20	\$ -	\$ 1,500.00	\$ -	\$ 896.84	\$ 450.04	\$ 297.44	\$ 6,085.52

000009

**Relación del personal de Base de este Ayuntamiento de Emiliano Zapata**

Categoría	Tipo de Empleado	Sueldo al personal de base	Quinquenio personal de base	Compensaciones	Riesgo de Trabajo	Despensa	Canasta Alimenticia	Bono de Puntualidad y Asistencia	Total Percepciones Mensuales
Soldador	Base	\$ 2,941.20	\$ 490.20	\$ 1,200.00	\$ 588.24	\$ 896.84	\$ 450.04	\$ 297.44	\$ 6,863.96
Velador	Base	\$ 2,941.20	\$ 245.10	\$ 300.00	\$ 441.18	\$ 896.84	\$ 450.04	\$ 297.44	\$ 5,571.80
Velador	Base	\$ 2,941.20	\$ -	\$ 300.00	\$ 441.18	\$ 896.84	\$ 450.04	\$ 297.44	\$ 5,326.70
Velador	Base	\$ 2,941.20	\$ 343.14	\$ 300.00	\$ -	\$ 896.84	\$ 450.04	\$ 297.44	\$ 5,228.66
Velador	Base	\$ 2,941.20	\$ 245.10	\$ 300.00	\$ 441.18	\$ 896.84	\$ 450.04	\$ 297.44	\$ 5,571.80
Velador	Base	\$ 2,941.20	\$ -	\$ 1,127.50	\$ 441.18	\$ 896.84	\$ 450.04	\$ 297.44	\$ 6,154.20

LA QUE SUSCRIBE MAE. MARIA TERESA ARCOS LUNA, DIRECTORA DE ADMINISTRACIÓN DEL AYUNTAMIENTO CONSTITUCIONAL DE EMILIANO ZAPATA, TABASCO, CON LAS FACULTADES CONFERIDAS EN LOS ARTICULOS 86 Y 97, FRACCIÓN IX DE LA LEY ORGÁNICA DE LOS MUNICIPIOS DEL ESTADO DE TABASCO;-----  
-----  
-----

-----  
**CERTIFICO**  
-----

QUE EL PRESENTE DOCUMENTO, CONSTA DE 10 FOJAS ÚTIL, QUE ES COPIA FIEL Y EXACTA, REPRODUCCIÓN DEL ORIGINAL QUE TENGO A LA VISTA RESGUARDADA EN LA DIRECCIÓN DE ADMINISTRACIÓN-----  
-----

SE EXPIDE, LA PRESENTE CERTIFICACIÓN PARA LOS USOS OFICIALES REQUERIDOS, EN EL MUNICIPIO DE EMILIANO ZAPATA, TABASCO, A LOS 13 DÍAS DEL MES DE MARZO DEL AÑO DOS MIL DIECISIETE.-----  
-----

  
-----  
**MAE. MARIA TERESA ARCOS LUNA**  
DIRECTORA DE ADMINISTRACION