

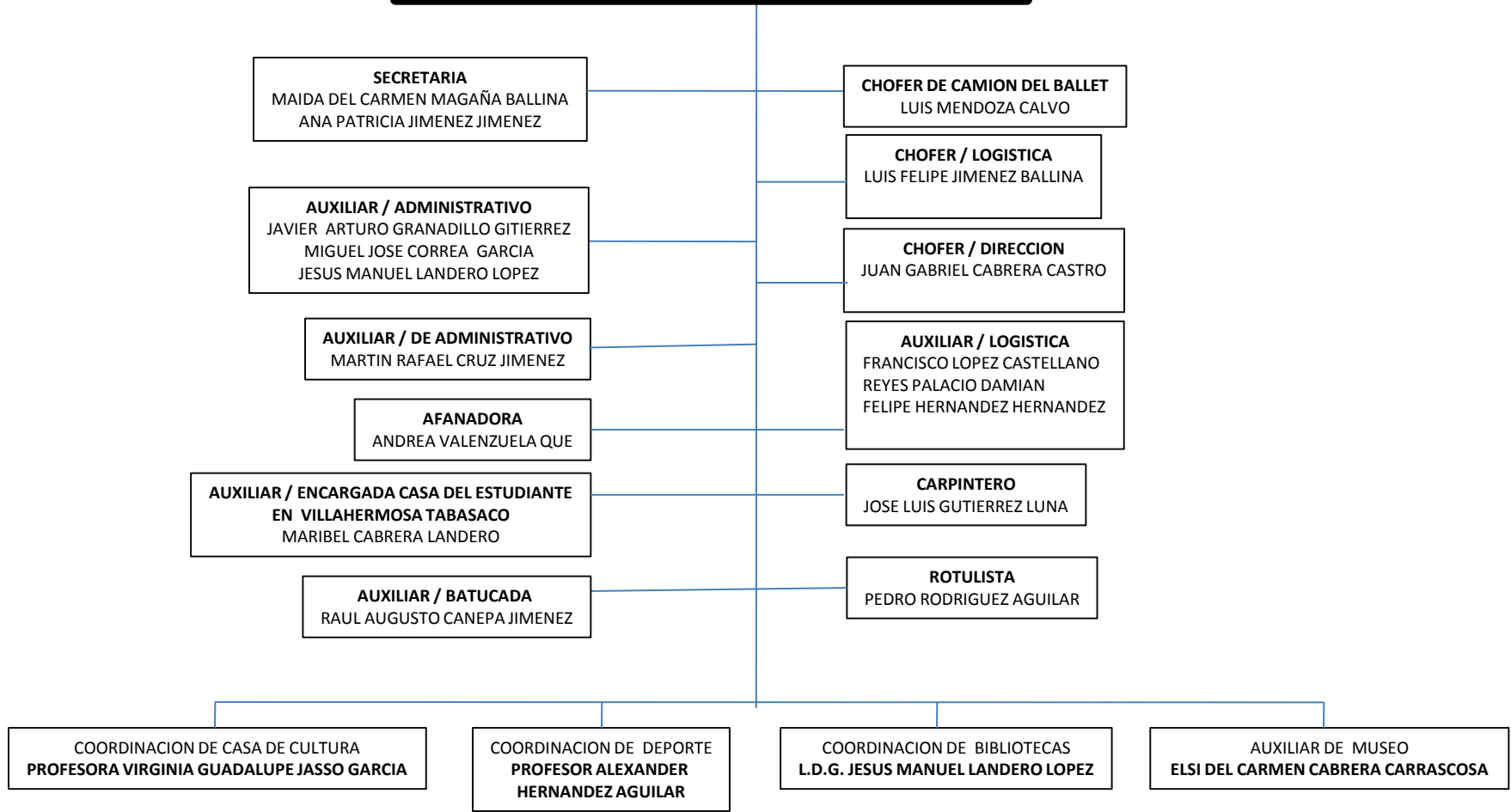

**DIRECTOR**  
**DIRECCION DE EDUCACION CULTURA Y RECREACION**  
**LIC. ANA IMELDA MARIN CORTES**





**DIRECTOR**  
DIRECCION DE EDUCACION CULTURA Y RECREACION  
**LIC. ANA IMELDA MARIN CORTES**

**COORDINACION DE CASA DE CULTURA**  
**PROFESORA VIRGINIA GUADALUPE JASSO GARCIA**

**AUXILIAR**  
GUADALUPE DEL CARMEN  
SANCHEZ CARAVEO

**AUXILIAR**  
HOMERO LAYNES JIMENEZ

**AUXILIAR**  
FERNANDO PEREZ PEREZ

**SECRETARIA**  
SALUD MAGDALENA JIMENEZ LOPEZ

**BARRENDERO**  
CLAUDIO AGUILAR JIMENEZ

**ENCARGADA / CASA DE CULTURA DE VILLA CHABLE**  
MARIA DEL ROSARIO ACOSTA SOSA

**AUXILIAR / CASA DE CULTURA DE VILLA CHABLE**  
JOHAN RENE BARRIENTOS ABREU

**AUXILIAR / VILLA CHABLE MAESTRO DE DANZA**  
OCHOA DEL VALLE JOSE DEL CARMEN

**AUXILIAR / NUEVO CHABLE MAESTRO DE DANZA**  
VICTOR MANUEL LOPEZ MORENO

**AUXILIAR / ADMINISTRATIVO**  
LAZARO DEL CARMEN MARTINEZ JIMENEZ

**AUXILIAR / SECRETARIA**  
MARIA SELENE CENTENO GONZALEZ

**AUXILIAR**  
MARIA JESUS SOZA CENTENO

**AUXILIAR / VESTUARISTA**  
HERMELINDA PUJOL FLORES

**AUXILIAR / VESTUARISTA DEL BALLET INFANTIL**  
MARIA GUADALUPE SANCHEZ LUNA

**AUXILIAR**  
JULIA DEL CARMEN PUJOL SAENZ

**AUXILIAR**  
MANUELA JUDITH CASTELLANOS LUNA

**AUXILIAR / VESTUARISTA**  
VERONICA DOMINGUEZ FELIZ

**AUXILIAR / POBLADO GREGORIO MENDEZ**  
SANDRA EULALIA LOPEZ FIGUEROA

**AUXILIAR / POBLADO CHACAMA**  
GUADALUPE DEL CARMEN MORALES DOMINGUEZ  
BELDAD BALLINA GONZALEZ

**VELADOR / CASA DE CULTURA**  
MARCOS CRUZ MORENO

**AFANADORA**  
MARIA GUADALUPE LOPEZ CRUZ  
MARTINA CENTENO HERNANDEZ

**AUXILIAR / SONIDO**  
RAYMUNDO JOSE MARIN NUÑEZ

**INSTRUCTOR / JEFE DE AREA**  
ENRIQUE HEREDIA VALENCIA

**INSTRUCTOR**  
LUIS LENIN GOMEZ SANCHEZ

**MAESTRO DE TECLADO**  
JOSE LUIS BLANCAS LOPEZ

**AUXILIAR / INSTRUCTOR**  
EVELIN DEL CARMEN MELENDREZ PEREZ

**AUXILIAR / INSTRUCTOR**  
SHELIZA OROZCO SOZA

**AUXILIAR / INSTRUCTOR**  
CALIXTO FIDEL HERNANDEZ LOPEZ

**AUXILIAR**  
ROLDAN ROSARIO DAMAS

**AUXILIAR / INSTRUCTOR**  
JOSE LUIS PINEDA AMALLA

**INSTRUCTOR DE BALLET CLASICO**  
LUIS LENIN GOMEZ SANCHEZ

**INSTRUCTOR DE GUITARRA**  
JOSE BALCAZAR RAMOS CRUZ

**MAESTRO CIVICO**  
MIRIAM RAQUEL GARCIA FONZ

**COORDINADOR / MARIMBA ORQUESTA**  
CIPRIAN LANDERO LANDERO

**AUXILIAR / MARIMBA**  
VIDAL LANDERO LANDERO  
JHAMPIER CRISTOBAL HERNANDEZ ALVARADO  
LEUMIN LASTRA SANCHEZ  
FRANCISCO JAVIER LANDERO RODRIGUEZ  
JORGE DAVID HERNANDEZ GOMEZ  
ISRAEL AGUILAR LARA  
FRANCISCO JAVIER PEREZ MENDOZA  
GUSTAVO ERNESTO ZETINA CRUZ  
JAITHINER PAVEL ALEJO LOPEZ  
JAVIER ALEJO LOPEZ  
JESUS BIBLIANO ARCOS DE LA CRUZ  
OSCAR FRANCISCO BADIA CASTRO  
LAZARO FILEMON LANDERO GRANADILLO  
JORGE LUIS RAMIREZ MOSQUEDA  
FRANCISCO CRUZ QUE  
BEYCKER DAVID HERNANDEZ ALVARADO  
CASTELLANOS EHUAN JUAN  
HECTOR TOACHE JIMENEZ  
JORGE LUIS HERNANDEZ ALVARADO

**AUXILIAR DE BALLET**  
MASHA GUADALUPE BROWN THOMPSON

**INSTRUCTOR DE VIOLIN**  
JOSE FRANCISCO DE LOS SANTOS MAGAÑA

**INSTRUCTOR DE VIOLIN**  
JOSE FRANCISCO DE LOS SANTOS MAGAÑA

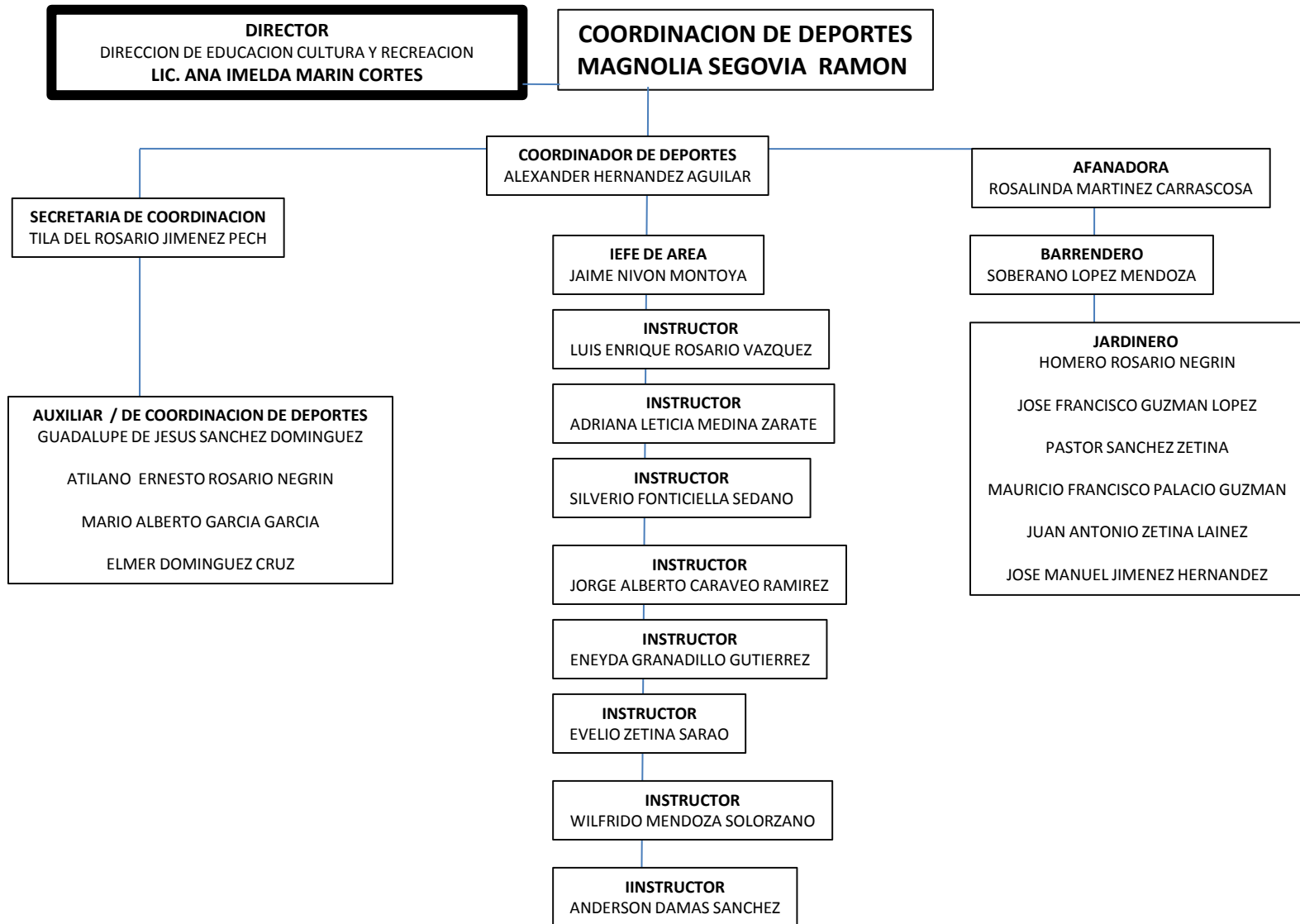

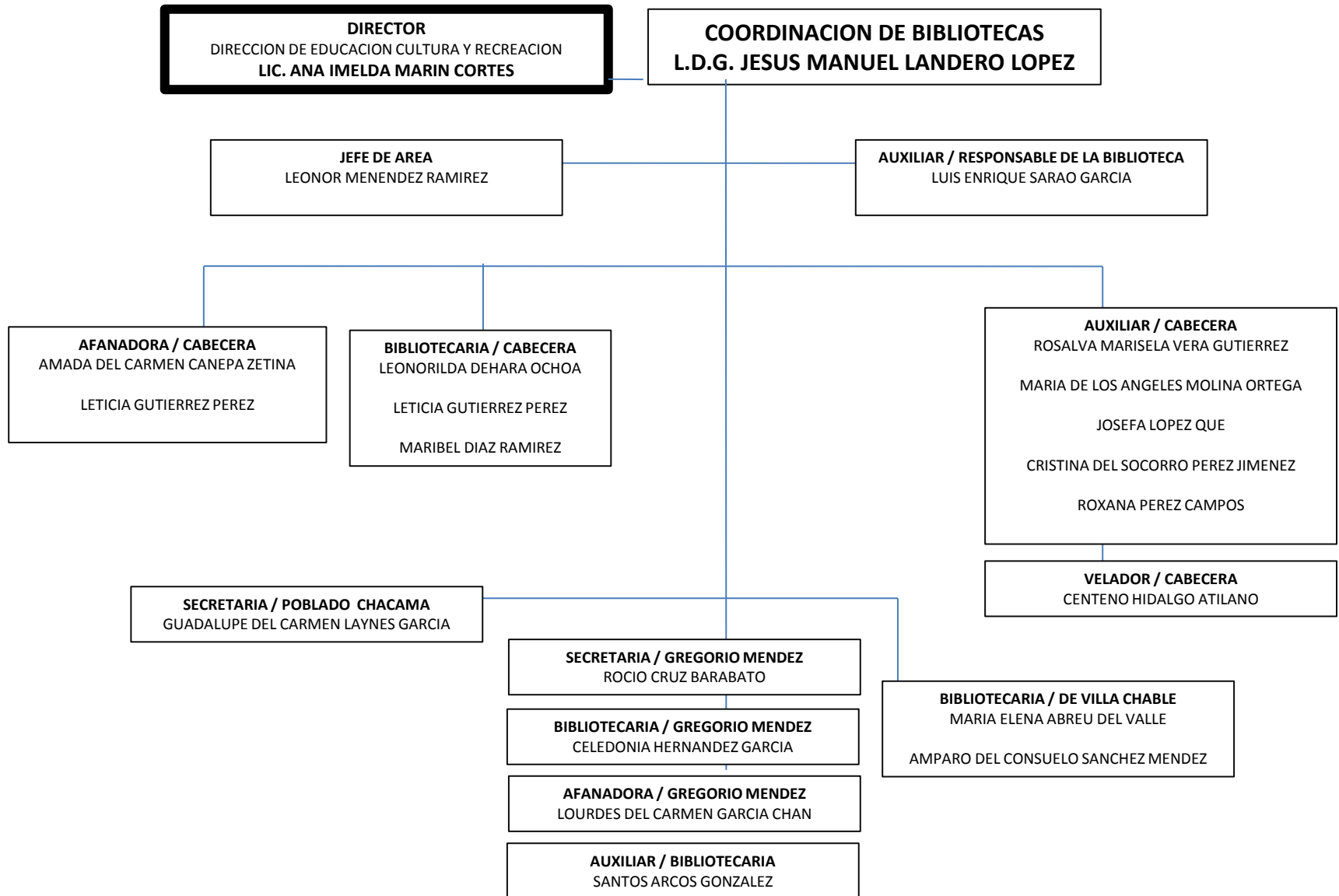

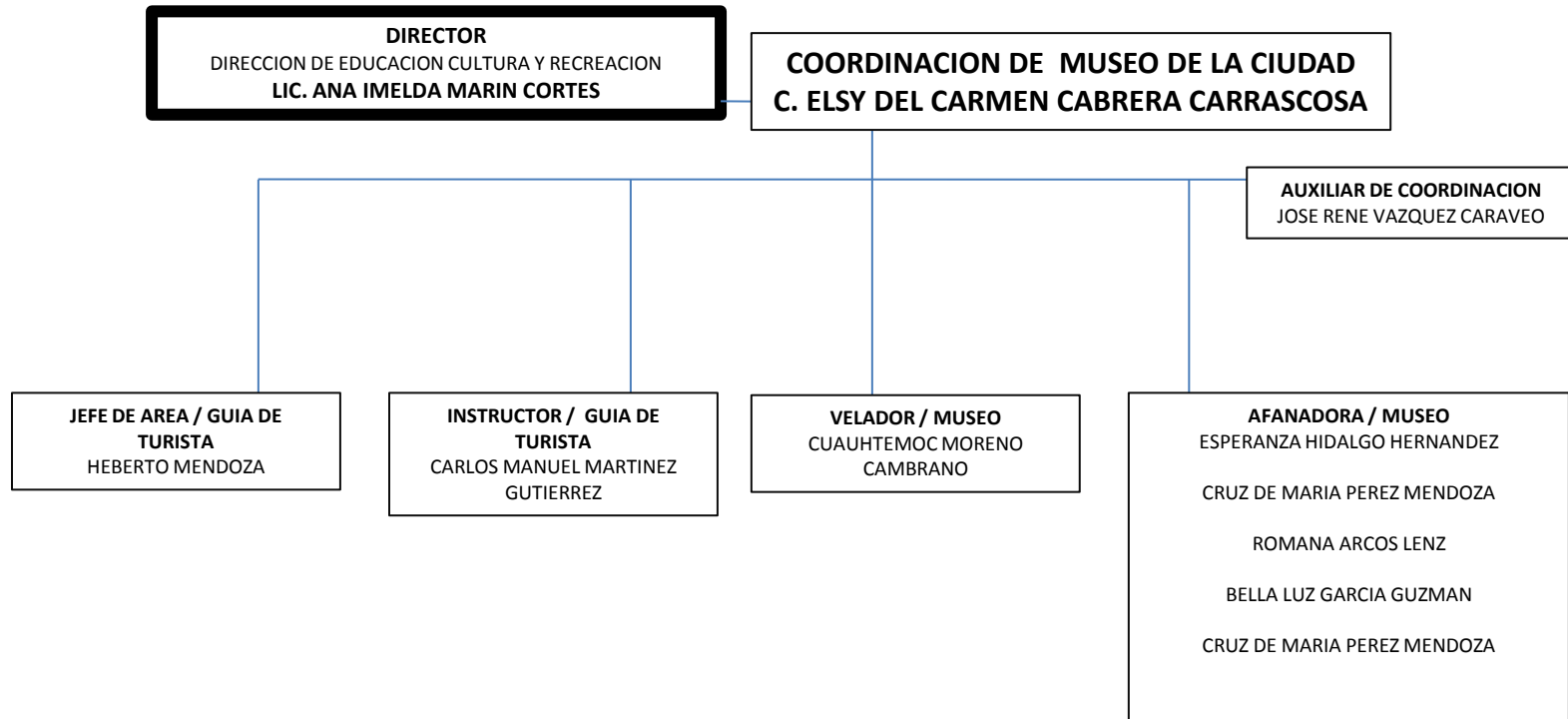



**DIRECTOR**  
DIRECCION DE EDUCACION CULTURA Y RECREACION  
**LIC. ANA IMELDA MARIN CORTES**

**AFANADOR**  
PRIMARIA OSCAR ESPINOZA  
GUADALUPE ZENTENO MARTINEZ  
EJIDO TRES LETRA

**AFANADORA**  
PRIMARIA HORACIO JIMENEZ LOPEZ  
SUSANA VAZQUEZ SANCHEZ

**AFANADORA**  
J.DE N. BLANCAS MARIPOSA  
MARIA FERNANDA CABRERA SOBERANO  
POBLADO CHACAMA

**AUXILIAR / AFANADORA DEL  
MERCADO PUBLICO**  
LUISA GOMEZ ZACARIAS  
GREGORIO MENDEZ

**SECRETARIA / PREFECTA / VILLA  
CHABLE**  
HERMENEGILDA LOPEZ JIMENEZ  
COBATAB PLANTEL 48

**AFANADORA**  
J.DE N. RICARDONAGUILAR GUTIERREZ  
TILA PEREZ CENTRENO

**AFANADOR**  
PRIMARIA GREGORIO MENDEZ  
EIDI JAEL CABRERA HIDALGO  
POBLADO CHACAMA

**AUXILIAR / NIÑERA**  
J. DE N. CRNL. GREGORIO MENDEZ  
RAFAELA VAZQUEZ SOLIS  
GREGORIO MENDEZ

**AUXILIAR  
CASA DE CULTURA**  
MANUEL PUCH JIMENEZ  
VILLA CHABLE

**AUXILIAR / BIBLIOTECA DE LA ESCUELA**  
PRIMARIA ALVARO OBREGON  
REYNA ESTHER ESTEBAN TRINIDAD

**AFANADOR**  
TELESECUNDARIA ANTONIO CABRERA G.  
LUIS ALFONSO LANDERO LANDERO  
POBLADO CHACAMA

**AFANADORA / NIÑERA**  
J. DE N. ROSALIA AGUILAR  
REYNALDA YAN ARA MARIA  
GREGORIO MENDEZ

**AFANADOR**  
CASA DE CULTURA  
RAQUEL JIMENEZ BARRIENTOS  
VILLA CHABLE

**AUXILIAR / NIÑERA**  
J.DE N. AIDA PUJOL TOBILLA  
MARIA DEL PILAR MENDOZA LOPEZ

**AFANADOR**  
ENSAD 31  
LUZ MARIA LANDERO JIMENEZ  
POBLADO CHACAMA

**AFANADOR**  
PRIMARIA JOSEFA ORTIZ DE DGUEZ.  
MARCOS MORALES CALDERON  
GREGORIO MENDEZ

**AFANADOR**  
CASA DE CULTURA  
GUADY CECILIA OCHOA MARTINEZ  
VILLA CHABLE

**AUXILIAR / MAESTRA DE COMPUTACION**  
PRIMARIA RICARDO AGUILAR  
ALBERTA MENDOZA AGUILAR

**AFANADOR**  
PRIMARIA GREGORIO CABRERA G.  
LAZARITO VALENZUELA MARIN  
POBLADO CHACAMA

**VELADOR**  
PRIMARIA JOSEFA ORTIZ DE DGUEZ.  
ENRIQUE VERA GARCIA  
GREGORIO MENDEZ

**AUXILIAR**  
PRIMARIA SALUSTINO ABREU  
GUADALUPE MARIN LEAL  
VILLA CHABLE

**AUXILIAR / NIÑERA**  
CAPEP  
BLANCA FLOR VERA GUTIERREZ

**AUXILIAR / NIÑERA**  
J. DE N. BLANCAS MARIPOSAS  
LUDINA DE LA CRUZ VALENZUELA RAMIREZ  
POBLADO CHACAMA

**AFANADOR**  
IDIFTEC NO. 9  
OSCAR BERTOLINI LANDERO  
GREGORIO MENDEZ

**AUXILIAR / INTENDENTE**  
SEC. TEC. NO. 34  
CONSUELO SANCHEZ PADILLA  
VILLA CHABLE

**AUXILIAR / SECRETARIA**  
PRIMARIA RICARDO AGUILAR  
MARTHA DE LA CRUZ CRUZ SANARAO

**AUXILIAR / SECRETARIO**  
EMSAD 31  
GENY DAVID JIMENEZ HERNANDEZ  
POBLADO CHACAMA

**AFANADOR**  
PRIMARIA JOSEFA ORTIZ DE DGUEZ.  
ROSA MARIA CABRERA LOPEZ  
GREGORIO MENDEZ

**SECRETARIA DE LA DELEGACION**  
DELEGACION  
LAIDA DEHARA MORENO  
VILLA CHABLE

**AUXILIAR / INTENDENTE**  
J.DE N. 13 DE SEPTIEMBRE  
JOSE DEL CARMEN LANDERO VAZQUEZ

**AUXILIAR / AFANADORA**  
J.DE N. BLANCAS MARIPOSAS  
MIGUELINA JIMENEZ ALEJO  
POBLADO CHACAMA

**AUXILIAR / INTENDENTE**  
J. DE N. MARIA LUISA PUJOL TOVILLA  
ARNULFO TORRES MENDOZA

**AFANADORA**  
QUE SANCHEZ BRENDA

**AUXILIAR / NIÑERA**  
J.DE N. ENCARNACION SOSA  
SANDRA SEFERINA GARCIA ALFONSO

**VELADOR**  
PRIMARIA ALVARO OBREGON  
LUIS ALFONSO RAMIREZ ROSARIO

**AUXILIAR / CHOFER**  
C.A.M. NO. 6  
JESUS IVAN PEREZ GOMEZ

**VELADOR**  
SECUNDARIA BENITO JUAREZ  
CARLOS JIMENEZ LOPEZ

**AUXILIAR / NIÑERA**  
J. DE N. RICARDO AGUILAR  
LAURA LANDERO VAZQUEZ

**SECRETARIA**  
MIRNA GARCIA GUZMAN

**AFANADORA**  
J. DE N. MARIA LUISA PUJOL  
DOMITILA VERTIZ PRIETO